

Skráningartafla: Teygabýggð 12, Hafnarfirði				Skrásetjari: Bjarki Guðmundsson													
Landnúmer: x				Kennitala: 0412673649													
Matshlutanúmer: 01				Dags.: Ágúst '98													
Uppskipting og lýsing				Stærðir													
D0	D1	D2	D3	D4	D5	D5M	D6	D7	D8	D9	D10a	D10b	D11	D12	D16	Rekistala	D17
Lokun	Rými	Hokun	Hokun	Eignar	Bónnréttur	Múttur	Sigur	Op	Brúttó	Brúttó	Sakaréttur	Sakaréttur	Brúttó	Nettó	Birt	Rekistala	Skipa
	hæð-röð	lestur	lökun	hald	m ²	m ²	m ²	m ²	m ²	sh < 1,8	min	max	rúmmál m ³	m ²	m ²	skiptarúmmál	rúmmál m ³
		Matshluti			171,6	0,0	0,0	0,0	171,6	0,0			756,2	154,7	171,6		651,0
		Botn											34,3				
	00	Kjallari															
	01	1. hæð			171,6	0,0	0,0	0,0	171,6	0,0			721,9	154,7	171,6		651,0
A	0101	Íbúð	N	0101	146,6				146,6		3,00	5,18	609,0	132,5	146,6		550,3
A	0102	Bílageymsla	N	0101	25,0				25,0		3,00	5,18	112,9	22,3	25,0		100,7
B	0103	Sorp	T	0101	1,9				1,9		1,70	1,70					0,0

Samþykkt þann
3. OKT. 1998
Byggingafultrúinn í Hafnarfirði
Erlendur Hjálmarsson

STUTT BYGGINGARLÝSING

SÖKKLAR OG BOTNPLATA ERU ÚR JÄRN -
BENTRI STEINSTEYPU. BURÐARVIKI PAKS OG
VEGGJA ER STÁLGRIND FRÁ "LINDAB",
(UMBOD O.J. & KAABER). AÐ UTAN VERBA
VEGGIR KLÆDDIR 'ALPLÖTUM', PAK KLÆTT
SVÖRTU STÁLI. GLUGGAR ERU ÚR TRÉ.

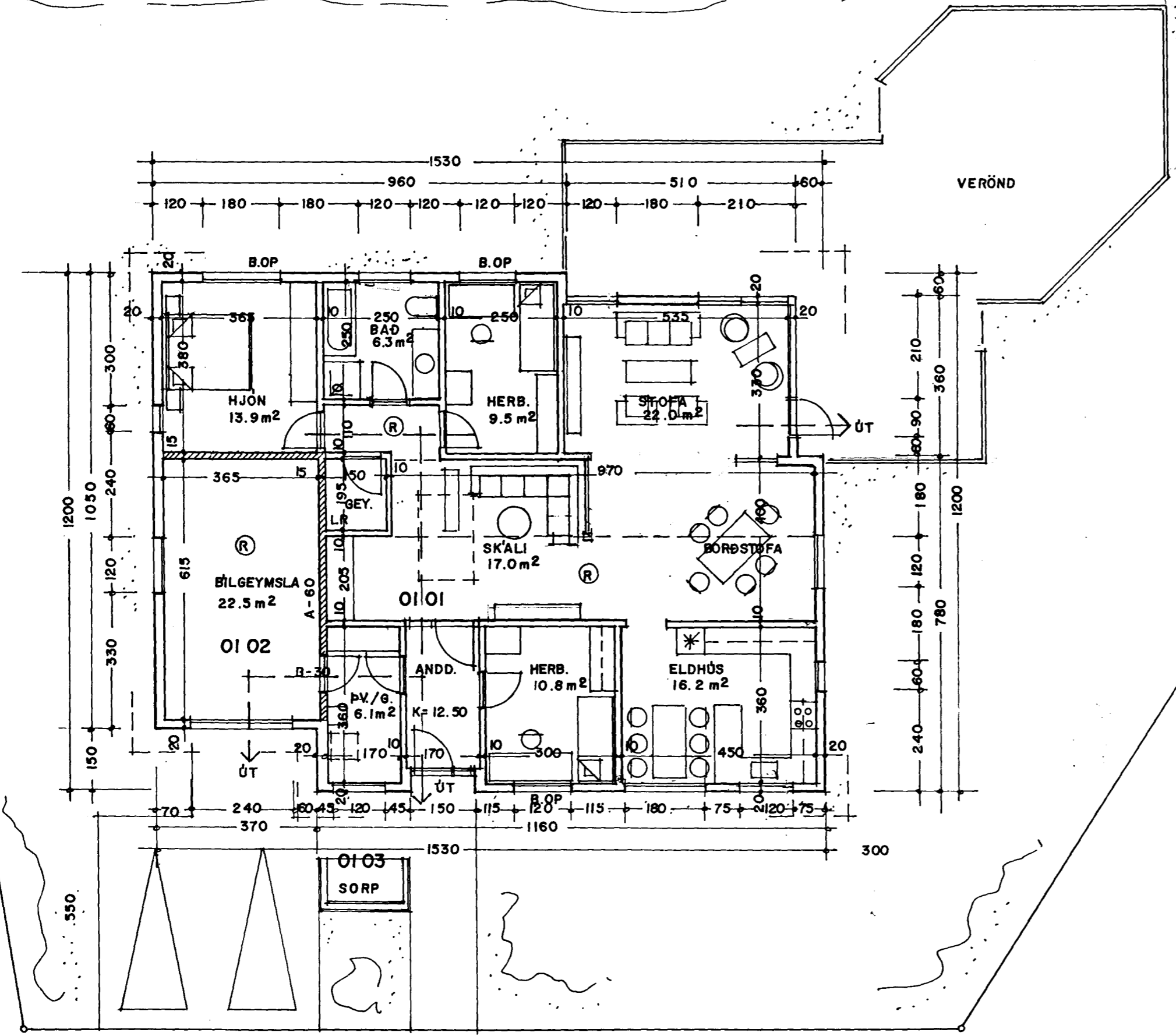

GRUNNMYND 1:100

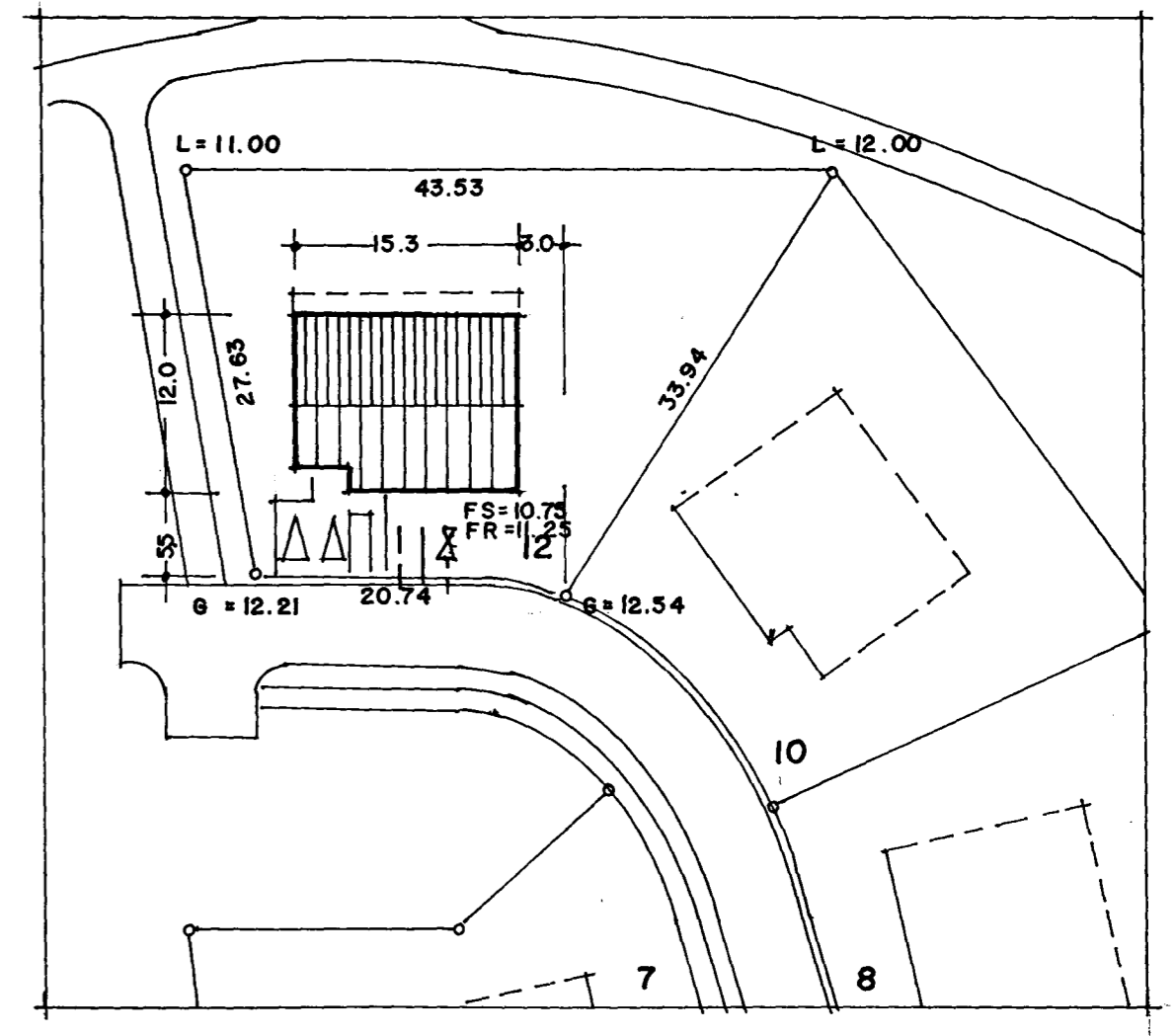

AFSTÖÐUMYND 1:500

TEIGABÝGGÐ 12 - HAFNARFIRÐI

AFSTÖÐUMYND 1:500
GRUNNMYND 1:100
SKRÁNINGARTAFLA

DAGS. BREYTT
06.10.98 GÖLFH/EB '1 STOFU

JÚLÍ 1998 A 01

'ARSÉLL VIGNISSON ARKITEKT
SMÁRAHVAMMI 16, HAFN. s.555 47 95

Handwritten signature: s/b B. Arsell Vigniss