

SNID D101@102
Mkv. 1:50

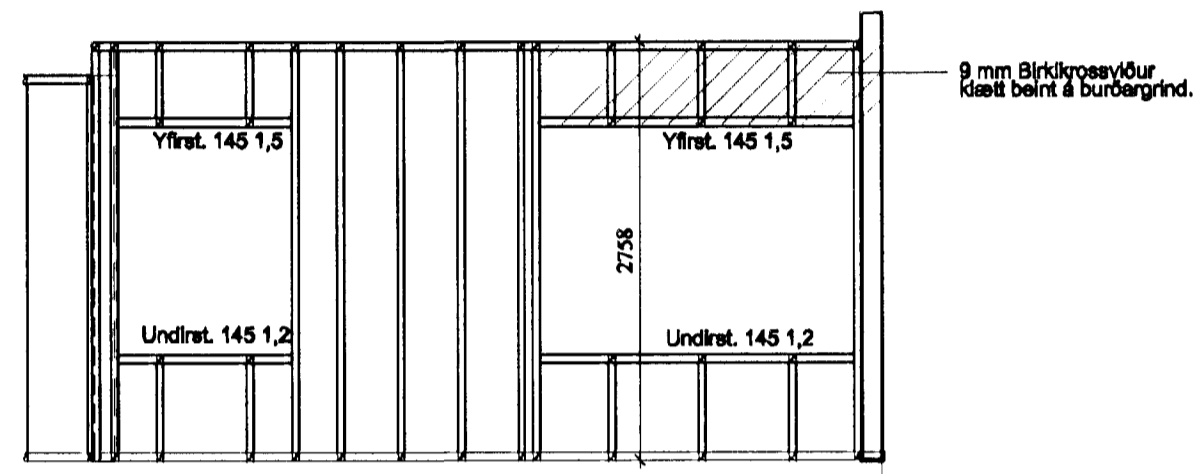

SNID C101@102
Mkv. 1:50

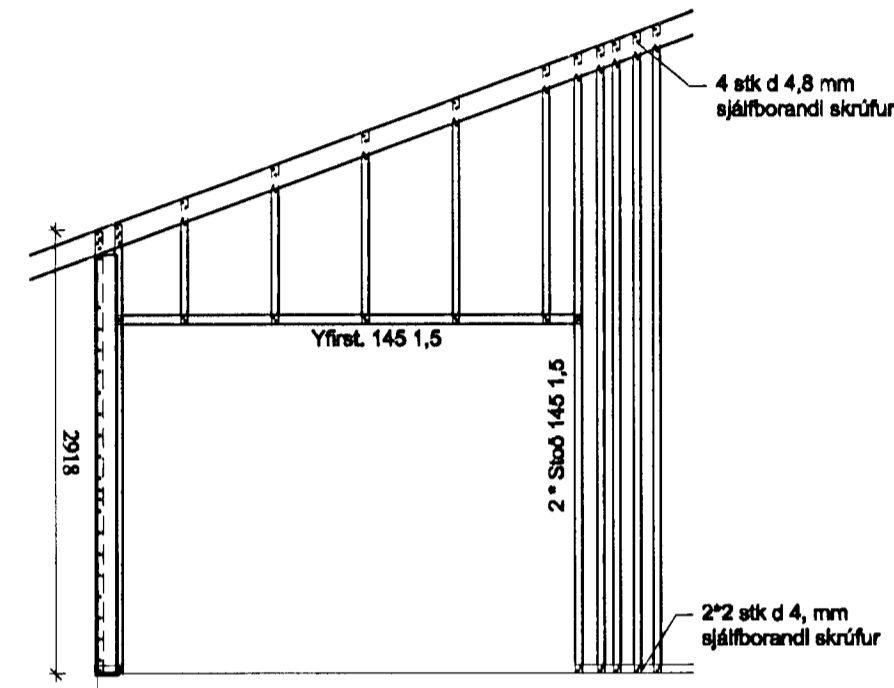

Efnisgerð grindar skv. efni frá Norsk Profilforming. Almennu eru stoðir úr CY 150 1,25 mm stálprófil. Fótstykki og yfirstykki glugga eru UY 150 1,25 mm nema annað sé tekið fram á sniðmyndum. Yfirstykki veggja skal vera UY 150 1,5 mm stálprófil. Festing veggstoða við leiðara skal almennt vera 4 stk 4,2 mm ryðfrjár sjálfborandi skruður í hverja samsetningu með E150 endastýfingu, nema annað sé tekið fram á sniðmyndum. Undir gólfleiðara skal setja 1,5 mm tjörurkfan pappa, ICOPAL 1500 eða sambærilegan.

SNID B101@102
Mkv. 1:50

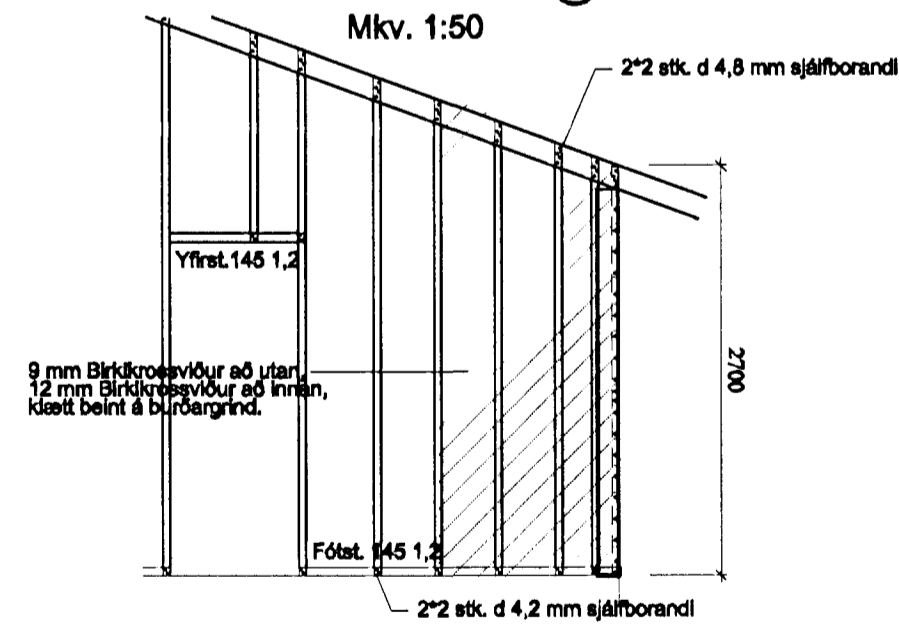

SNID A101@102
Mkv. 1:50

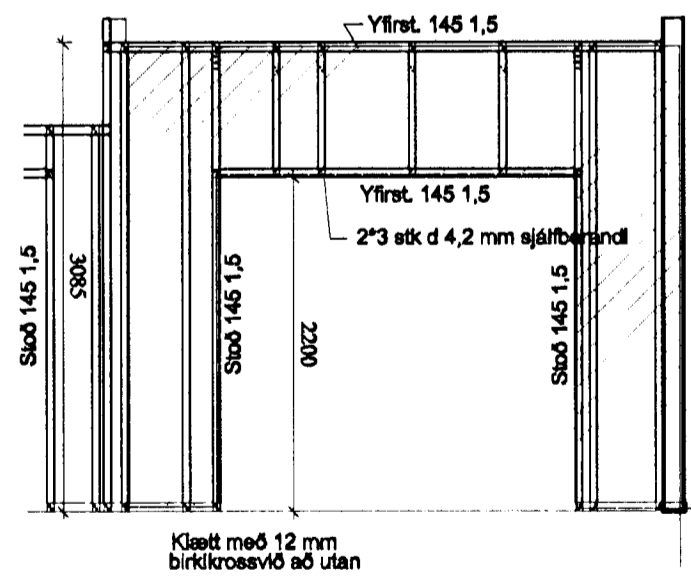

SNID E101@102
Mkv. 1:50

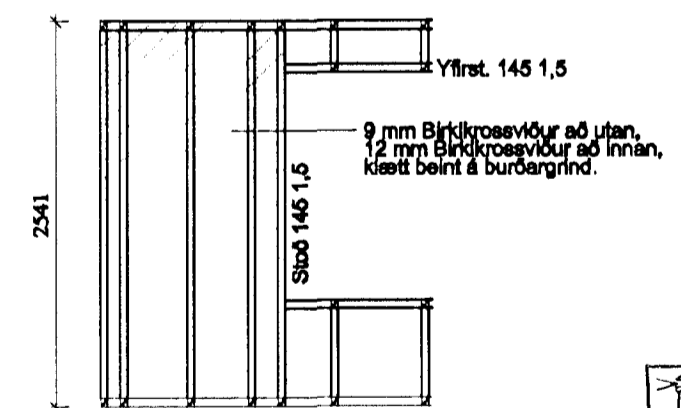

Byggingatillitun Hafnarfjarðar
Afgreitt þann
14 JAN. 1993
Sigurbjartur Halldórsson

BJARKI GUÐMUNDSSON BYGGINGATÆKNIFRÆÐINGUR
LÆKJASMÁRI 84, 200 Kópavogi
Sími: 564 1607 & 896 4994

Teigabyggð 12, Hafnarf.
Burðargrind útveggja
Delling veggstoða

MEV. 1:50
DAGS Sept '98
HANDL. BG
TÆKNAB. BG
SAMÞYKKT
VIRK. NR. ER306
V102.dwg
TÆCK. NR. V-102

01 12.11.98 Breyting á vegghæðum BG

BYGGINGATÆKNIFRÆÐINGUR
LÆKJASMÁRI 84, 200 Kópavogi
Sími: 564 1607 & 896 4994

BYGGINGATÆKNIFRÆÐINGUR
LÆKJASMÁRI 84, 200 Kópavogi
Sími: 564 1607 & 896 4994

NR	DAGI	BREYTINGAR	NAFN
01	12.11.98	Breyting á vegghæðum	BG