

DEILI 5

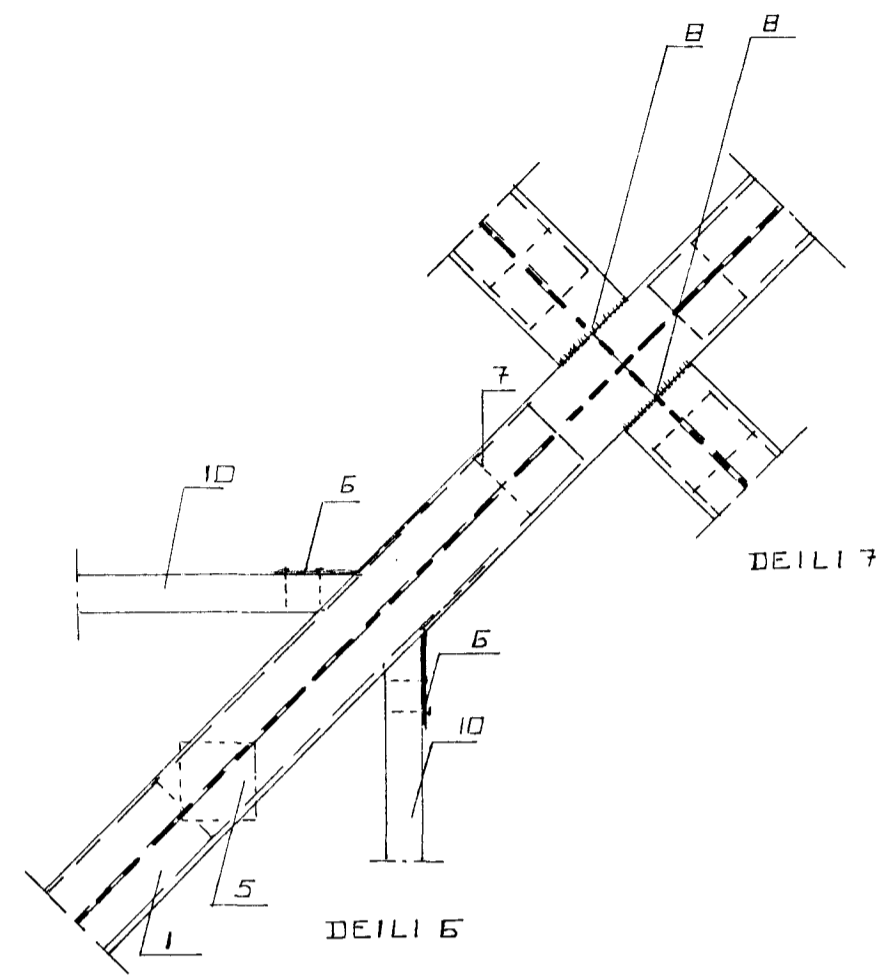

DEILI 6

DEILI 7

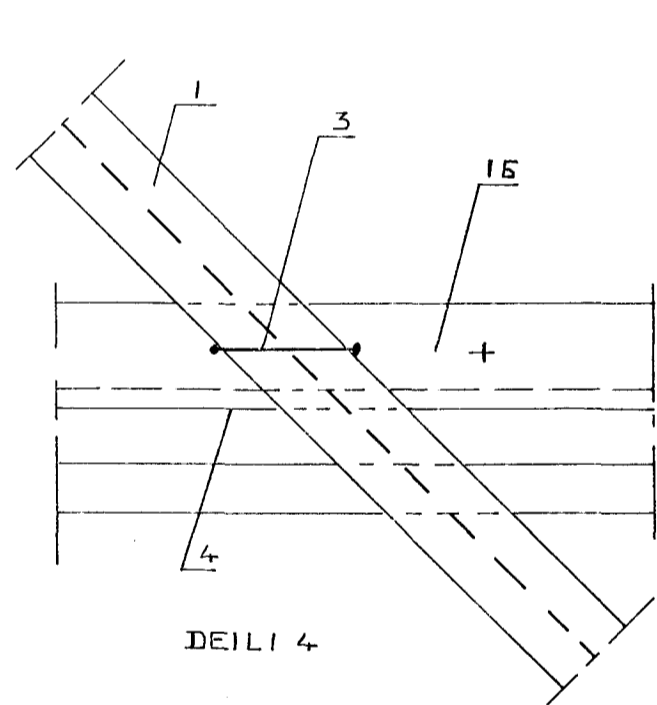

DEILI 4

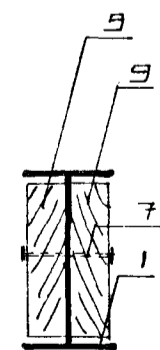

FESTING A 50x200
INNLEGGI I STALBITA

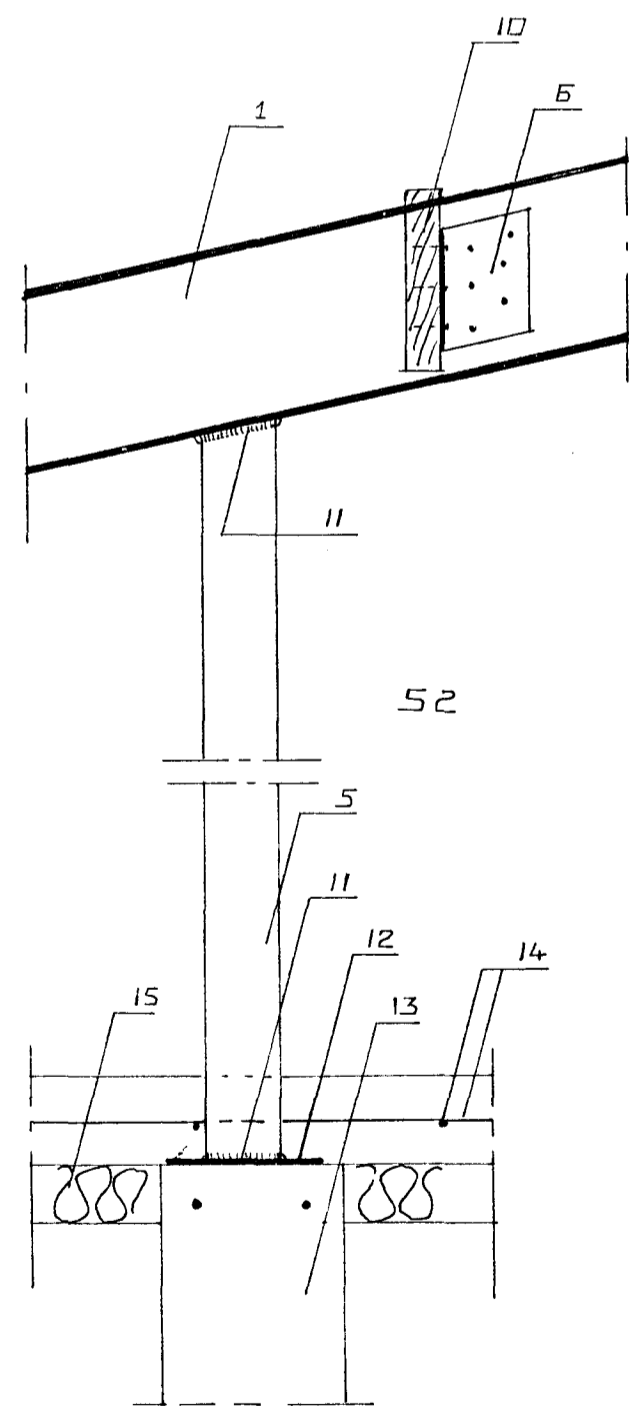

S2

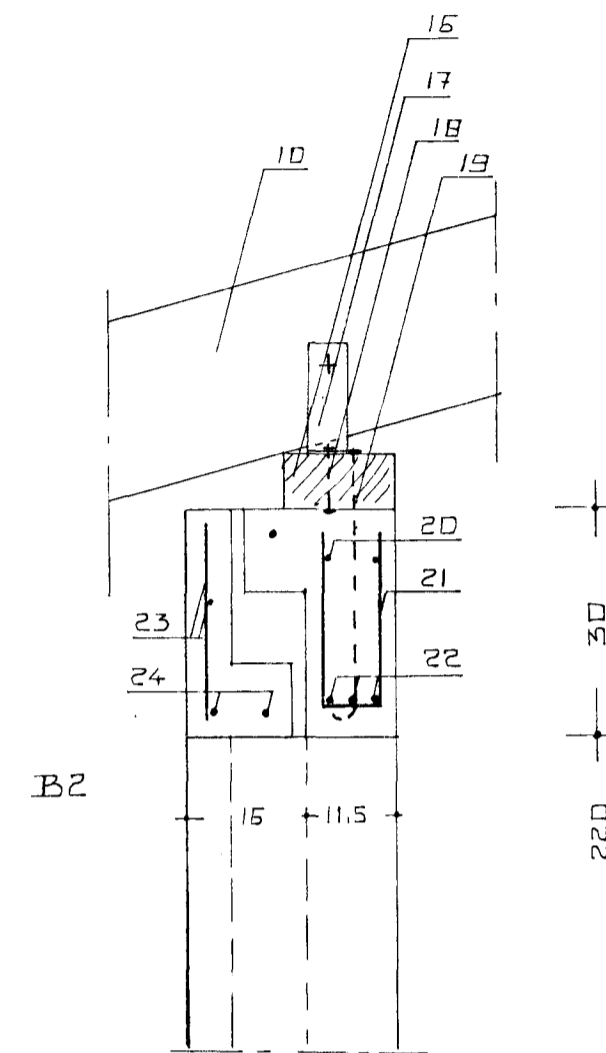

Merkingar:

1. Stálbiti IPE - 240
2. K-16 lykkjur rafsoðnar yfir bita innsteyptar L = 12x70 cm.
3. Lykkja K-16 innsteypt í útvegg, rafsoðin við bita L = 15x70 cm.
4. Útveggur
5. Stálsúla 100x100 efnisþykkt 6 mm.
6. Gataplata 180x240 negling 6 stk. kambsumur 40/50 í sperru og í 50x200 millilegg
7. Borðabolti 12x120 c/c 80 cm.
8. 4 mm. rafsuða
9. 50x200 innlegg inn í stálbita.
10. Sperra 50x225 10 mm. Upp fyrir stálbita v. útloftun.
11. Rafsuða allan hringinn umhverfis súlu 4 mm.
12. Stálplata 200x200x5 rafsoðinn við stálsúlu 4mm. Rafsuða allan hringinn.
13. Sökkulinnveggur
14. Járnending grunnplata K-10 c/c 25 í báðar áttir.
15. Einangrun undir botnplötu 75 mm frauðplast rúmp. 25 kg/m3
16. Reimstykki 75x150 gagnvarið NTR A-vörn.
17. Vinkill BMF-160x50x3x40 1 stk. hvoru megin við sperru borðab. 12x70 í gegnum sperru.
18. Fr.skrúfa 12x70 og 4 stk. Kambs. 40/60 gegnum vinkil og ofan í reimstykki.
19. 12 mm. gaglvaniseradur snitteinn innsteyptur L = 50 cm c/c 50 cm.
20. 2 K-10
21. Lykkjur K-10 L=17x7 c/c 20 cm.
22. 3 K-12
23. Járnending veðurkáu K-131 járnsmotta frá Timbur og stál.
24. 2 K-12

TEIGABYGGÐ 1 HAFNARFIRÐI.

SNIDMYNDIR ÞAK.

JÚLÍ. 1999. MKV. 1:100

Jóhannes Pétursson 010448-3959 S - 567-5107

Sigurður Sigurðsson 021146-2349 S - 566-6613

