

L = 11.60

Samþykkt þann
02 JUNI 1999
Byggingatulltrúinn í Hafnarfirði
Erlendur Hjálmarsson

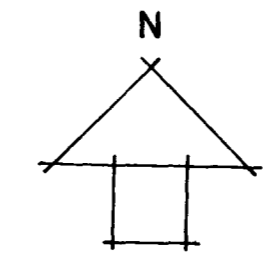

ÖHREYFT HRAUN

F = 983,0 m²

34.41

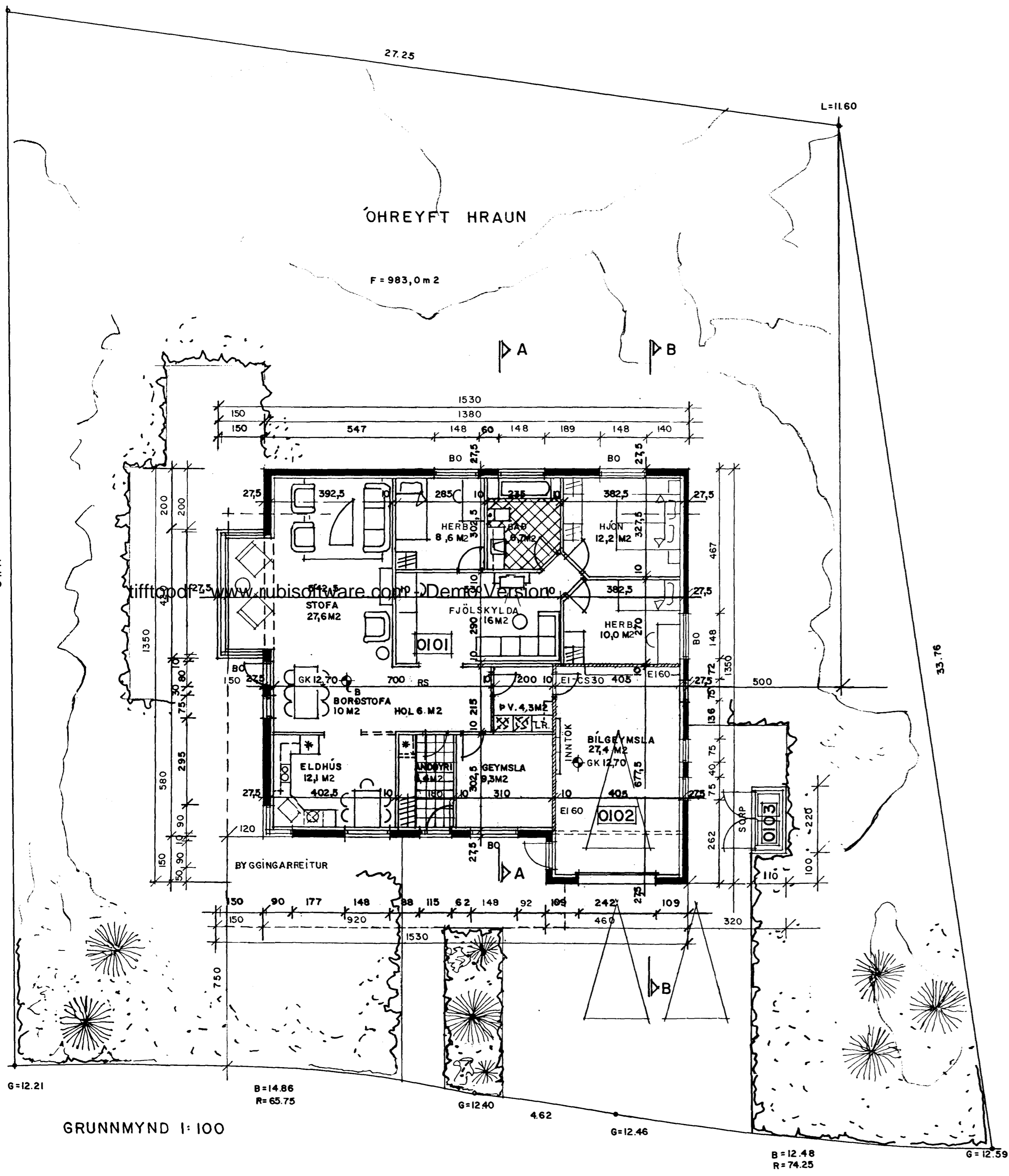

SKÝRINGAR :

Byggingin er steinsteypt hús á einni hæð.
Burdavirki byggingarinnar er járnþent steinsteypa í veggjum og plötum en þak er borðt uppi af steyptum veggjum og trjáviðum.
Útveggi að utan skal múrhuða og mála, litaval skal vera í samráði við hönnuði.
Þak skal einangra með steinull.
Gólfplötur íbúðarrýmis skal einangra með 75 mm plasteinangrun, en gólfplötur bílskúra með 50 mm plasteinangrun.
Ysta klæðning þaks skal vera stálklæðning.
Klæðning í lofti bílskúrs skal vera í flokki 1.
Klæðning í lofti íbúðar skal ekki vera lakari en í flokki 2.
Efni og vinna skal vera í samræmi við Byggingarreglugerð, viðkomandi ÍST staðla og Reglugerð um brunavarnir.

Leyfilegar kólnunartölur fyrir byggingahluta:

- Veggir. (vegið meðaltal) 0,8 W/m²°C
- Gólf á fyllingu 0,3 W/m²°C
- Þak að útilofti 0,2 W/m²°C

- Tákn :
- EI60 Brunamótstaða viðkomandi byggingarhluta
 - REI60 Brunamótstaða viðkomandi byggingarhluta
 - RS Reykskjnari
 - BO Björgunarop
 - ET Eldteppi
 - LR Viðkomandi rými skal vera loftræst

BREYTT: GLUGGUM, INNRA SKIPULAGI, HÆÐARKÓTA OG GERÐ ÚTVEGGJA

MKV. F 100	TEIGABYGGÐ 5 HAFNARFIRÐI.	DAGS. FEB. 1999.
	GRUNNMYND 1:100	BREYTT: 1.5.1999
	GÚSTAF B. ÓLAFSSON M.B.F.I. KT. 200759-7619.	NR 1

GRUNNMYND 1:100

B=14.86
R=65.75

G=12.40

4.62

G=12.46

B=12.48
R=74.25

G=12.59

G=12.21

L=11.60