

HVALEYRARHRAUN

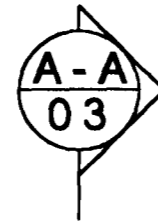

Sambykki þann

22 JULI 1999

Byggingafræðingur í Hafnarfirði
F.h. Kristján Þórarinnsson

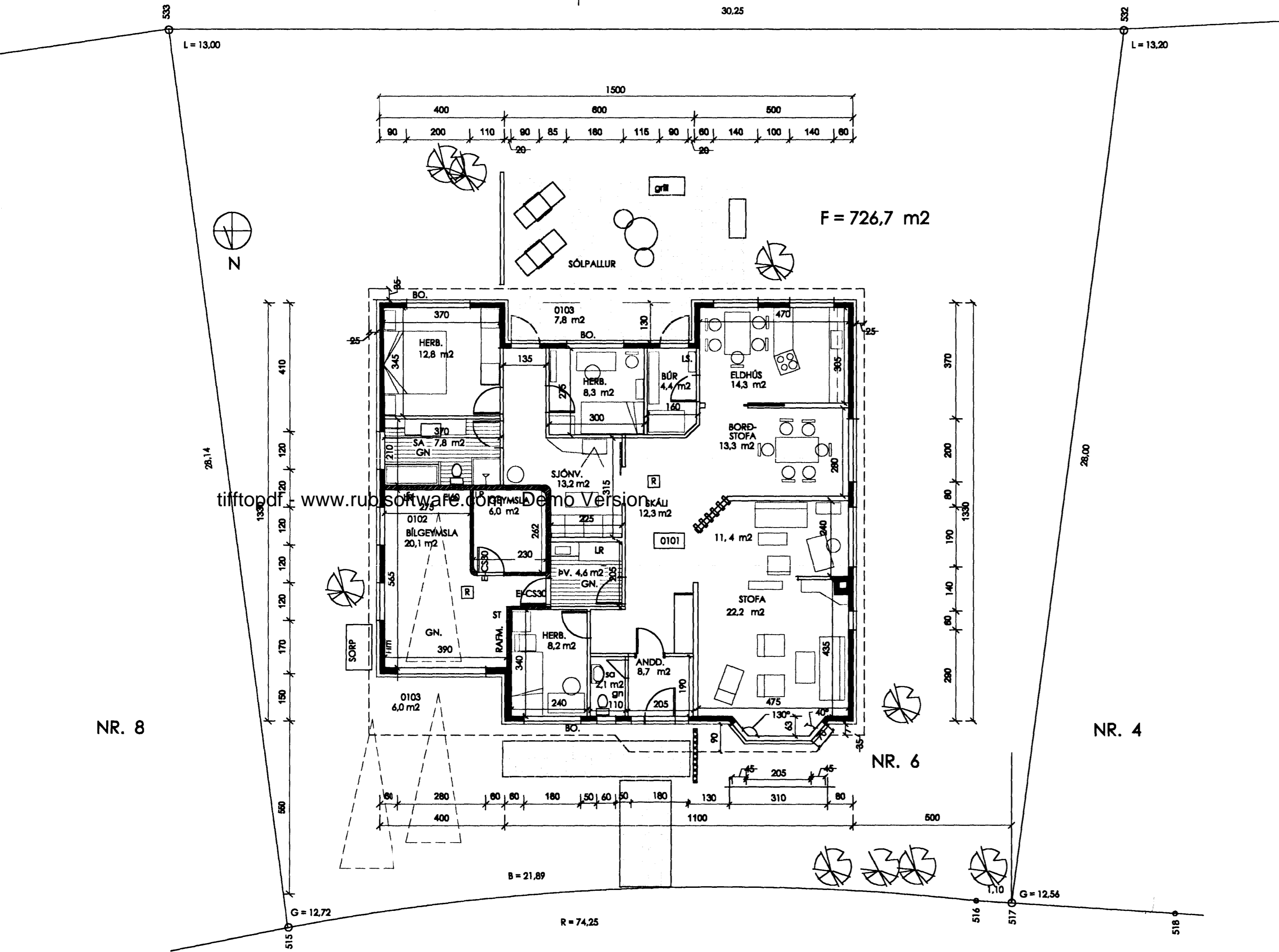

EFNISLÝSING:

HÚSIÐ ER STEINSTEYPT, ÚTVEGGIR 120 MM Þ. EINANGRAB AD UTAN
MEÐ 90 MM EINANGRUNAR PLAST, STEYPT Í MÓTIN.
FRÁGENDIÐ MED MÚRKLÆDNINGU, FRÁ STEINPRYÐI, EDA TILSVARANDI.

GÓLF ERU STEINSTEYPT, EINANGRUB AD NEDAN 75 mm
PLASTEINGRUN 30 KG. / M3 OG NIDUR Á SÖKKLA.
ÞAKVIRKI MED LÍMTRÉ / KERTO, SPERRUM 50 X 230 C/C 600 MM
KLÆDDUM TIMBRI PAPPA OG BÁRULJÁRNI, SVÖRTU.
EINANGRUN ER ÞAKULL 200 MM MED VINDVÖRN AD OFAN,
OG LOFT RÆSINGU, RAKAVÖRN AD NEDAN.
LOFT VERÐA TEKIN NIDUR AD HLUTA.
KLÆDNINGAR Í FLOKKI 1.
EINANGRUNARGLER SKAL VERA Í HÚSINU.

- SKÝRINGAR:**
- BO BJÖRGUNAROP
 - R REYKISKYNJARI
 - ST STLÖKKVITÆKI
 - LR LOFTRÆSING Í LOKAD RÝMI OG BÍLGEYMSLU SKV. REGLUGERD.
 - GN. GÓLFNIDURFALL
 - ÞV. ÞVOTTAHÚS
 - SA. SALERNI
 - LS. LÆSTUR SKÁPUR
 - HIT HEITT OG KALT, VATNSINNÞÖK
 - RAF RAFMAGNSINNÞAK, SÍMI SJÓNVARP

STÆRÐIR:

HÚSIÐ	167,1 M2	601,5 M3
BÍLG.	20,1 M2	72,4 M3
ALLS.	187,2 M2	673,9 M3

N = 0,26

NR. 3	EINANGRUN Á ÚTVEGGJUM VERÐI 90 MM	2.06.1999
NR. 2	GLUGGI VÍÐ AÐALDYR, GLUGGI Á SALERNI	6.05.1999
NR. 1	ANDDYRI OG SALERNI,	20.04.1999

TEIGABYGGÐ

TEIGABYGGÐ NR. 6 HAFNARFIRÐI
24.176.4

HTEIGAB6 GRUNNMYND
DAGS: 28.02.1999 MKV. 1 : 100

ARTIK TEIKNISTOFA, SM, 421-4122 # GSM, 895-9202

STEINAR GEIRDAL BYGGINGARFRÆÐINGUR B.F.I.
040138 3829 DRANGAVELLIR NR. 2, 230 KEPLAVÍK

02