



Samþykkt þann

05 MARS 1999

Byggingafulltrúinn í Hafnarfirði
F.h. Kristján Þórarinnsson

BP

ÓHREYFT HRAUN

F = 956,4 m²

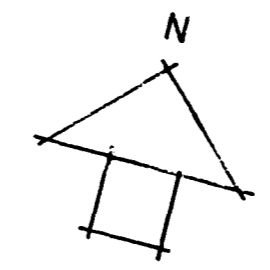

L = 11.60

L = 12.10

L = 12.50

G = 12.56

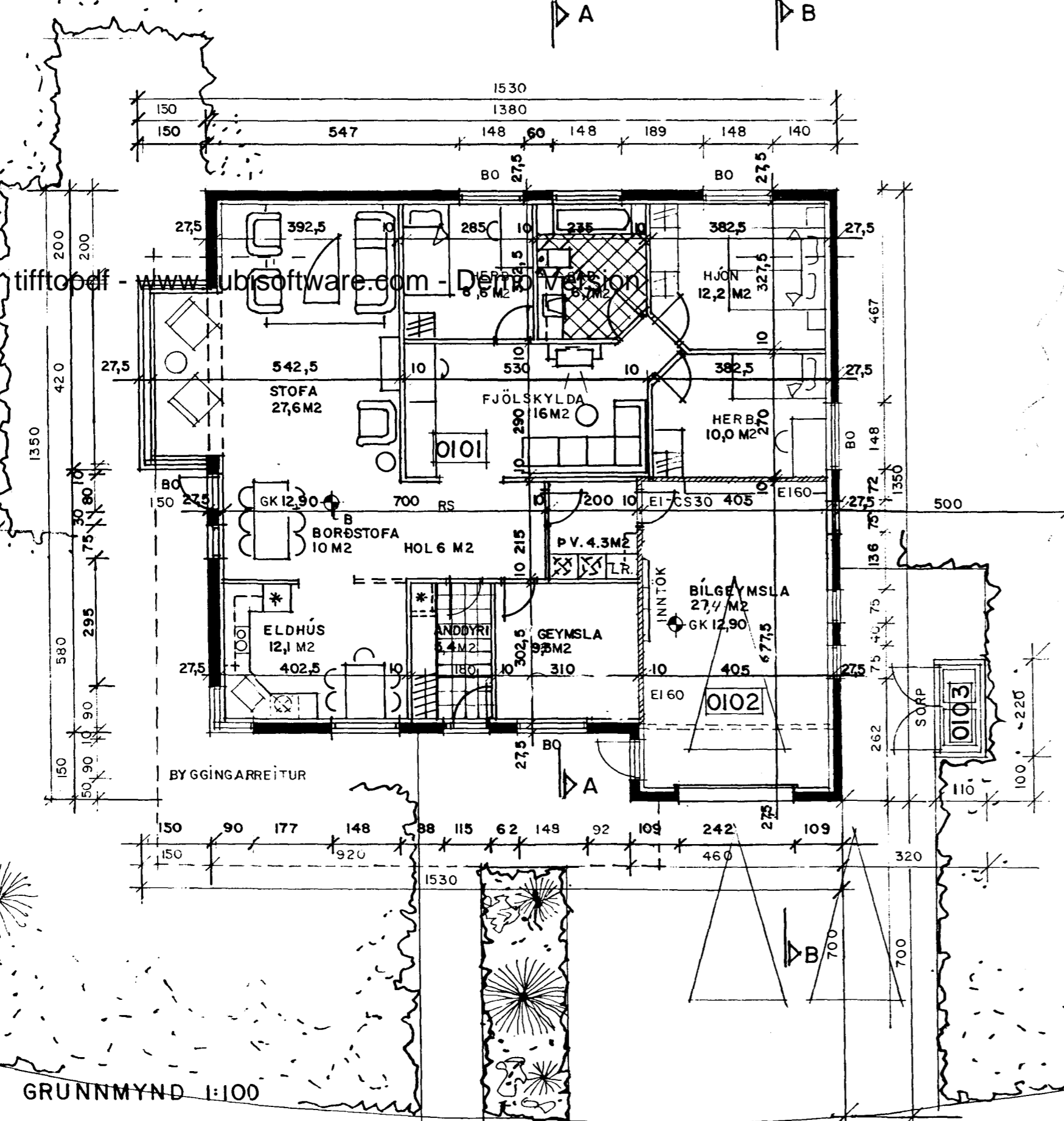

SKÝRINGAR :

Byggingin er steinsteypt hús á einni hæð. Byggt úr forsteytum einingum. Burðavirki byggingarinnar er járnþent steinsteypa í veggjum og plötum en þak er boríð uppi af steyptum veggjum og trjáviðum. Útveggi að utan skal múrhúða og mála, litaval skal vera í samráði við hönnuði. Þak skal einangra með steinull. Gólfplötur íbúðarrýmis skal einangra með 75 mm plasteinangrun, en gólfplötur bílskúra með 50 mm plasteinangrun. Ysta klæðning þaks skal vera stálklæðning. Klæðning í lofti bílskúrs skal vera í flokki 1. Klæðning í lofti íbúðar skal ekki vera lakari en í flokki 2. Efni og vinna skal vera í samræmi við Byggingarreglugerð, viðkomandi ÍST staðla og Reglugerð um brunavarnir.

Leyfilegar kólnunartölur fyrir byggingahluta:

- Veggir (vegið meðaltal) 0,8 W/m²°C
- Gólf á fyllingu 0,3 W/m²°C
- Þak að útiloftri 0,2 W/m²°C

- Tákn :
- EI60 Brunamótstaða viðkomandi byggingarhluta
 - REI60 Brunamótstaða viðkomandi byggingarhluta
 - RS Reykskynjari
 - BO Björgunarpop
 - ET Eldteppi
 - LR Viðkomandi rými skal vera loftræst

3.2.1999 BREYTT GLUGGUM, INNRA SKIPULAGI, HÆÐARKÓTA OG GERÐ ÚTVEGGJA

MKV 1:100	TEIGABYGGÐ 7 HAFNARFIRÐI.	DAGS. JAN. 1999.
	GRUNNMYND 1:100	BREYTT:
	GÚSTAF B.ÓLAFSSON M.B.F. KT. 200759-7619	NR. 1

GRUNNMYND 1:100

B = 30.36
R = 74.25

G = 12.60
B = 4.03
R = 14.25

G = 12.59