

SNID D101@102
Mkv. 1:50

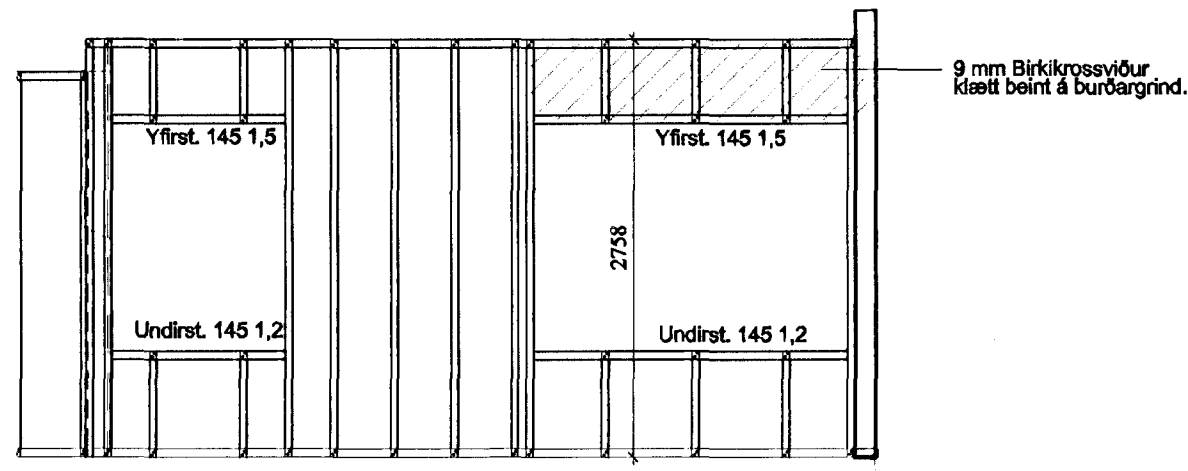

SNID C101@102
Mkv. 1:50

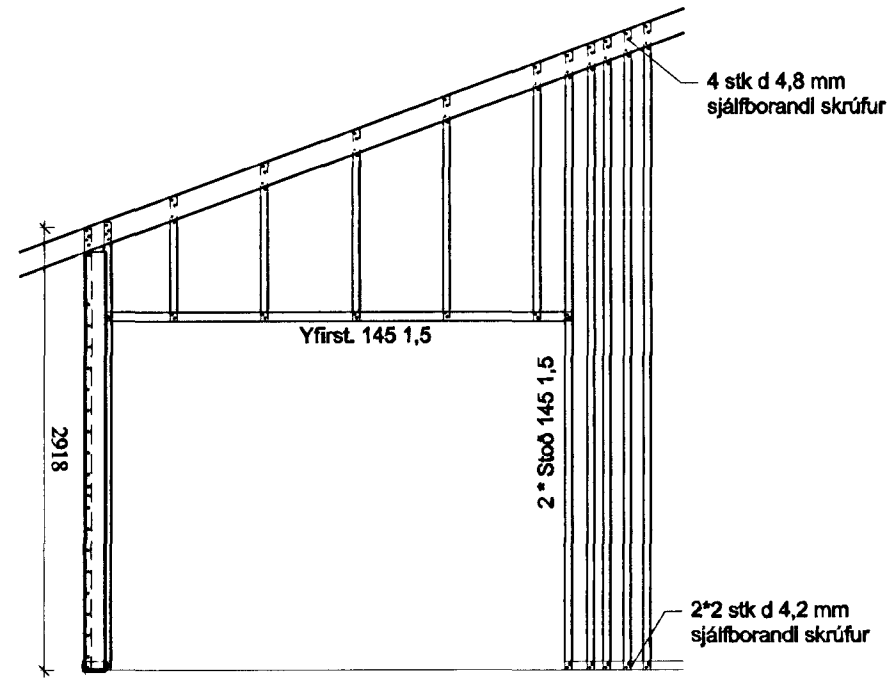

Efnisgerð grindar skv. efni frá Norsk Profilforming. Almennt eru stoðir úr CY 150 1,25 mm stálprófil. Fótstykki og yfirstykki glugga eru UY 150 1,25 mm nema annað sé tekið fram á sniðmyndum. Yfirstykki veggja skal vera UY 150 1,5 mm stálprófil. Festing veggstoða við leiðara skal almennt vera 4 stk 4,2 mm ryðfrjár sjálfborandi skrúfur í hverja samsetningu með E150 endastýfingu, nema annað sé tekið fram á sniðmyndum. Undir gólfleiðara skal setja 1,5 mm tjöruríkan papp, ICOPAL 1500 eða sambærilegan.

SNID B101@102
Mkv. 1:50

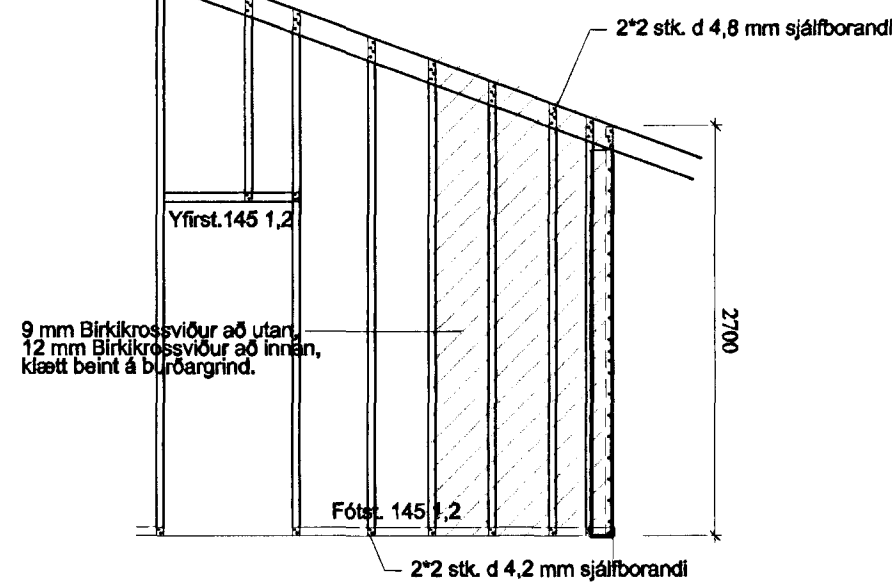

SNID A101@102
Mkv. 1:50

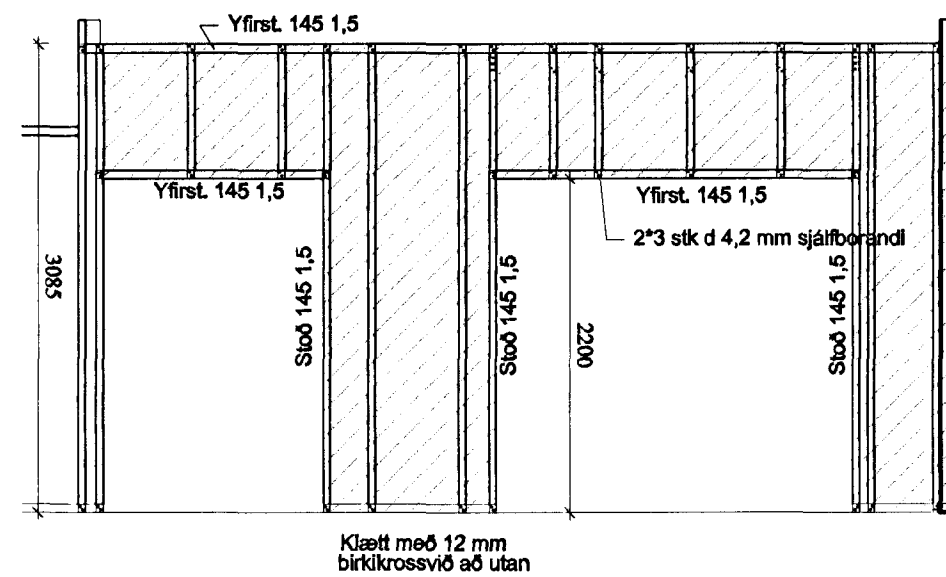

SNID E101@102
Mkv. 1:50

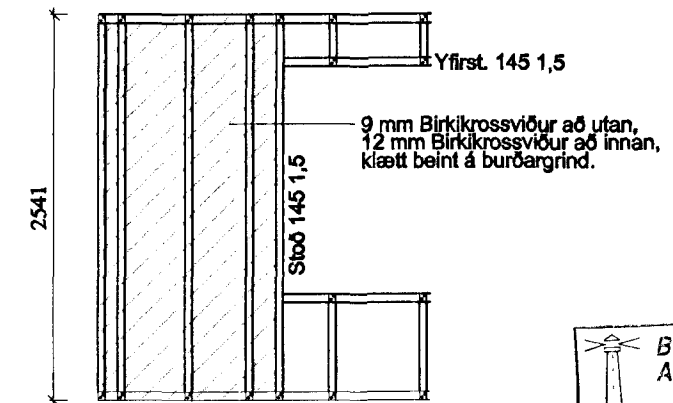

Byggingafulltrúi Hafnarjarðar
Afgreitt þann
13 JAN 1998
Sigurbjartur Halldórsson

BJARKI GUÐMUNDSSON BYGGINGATÆKNIFRÆÐINGUR
LÆKJASMÁRI 84, 200 Kópavogi
Sími: 564 1607 & 896 4994

Teigabyggð 8, Hafnarf.
Burðargrind útveggja
DEILI ÚTVEGGJAGRINDAR

MEV. 1:50
HANNAÐ BG
DAGS Sept '98
TEIKNAD BG
VIRK.NR. ER306
SAMYKKT V102.dwg
TRÉKN.NR. V-102

01 12.11.98 Breyting á vegg hæðum BG

NR. DAGS Breytingar NAFN

BYGGERI Guðmundsson

FTF
RIT: 041267-3649