

AUSTUR

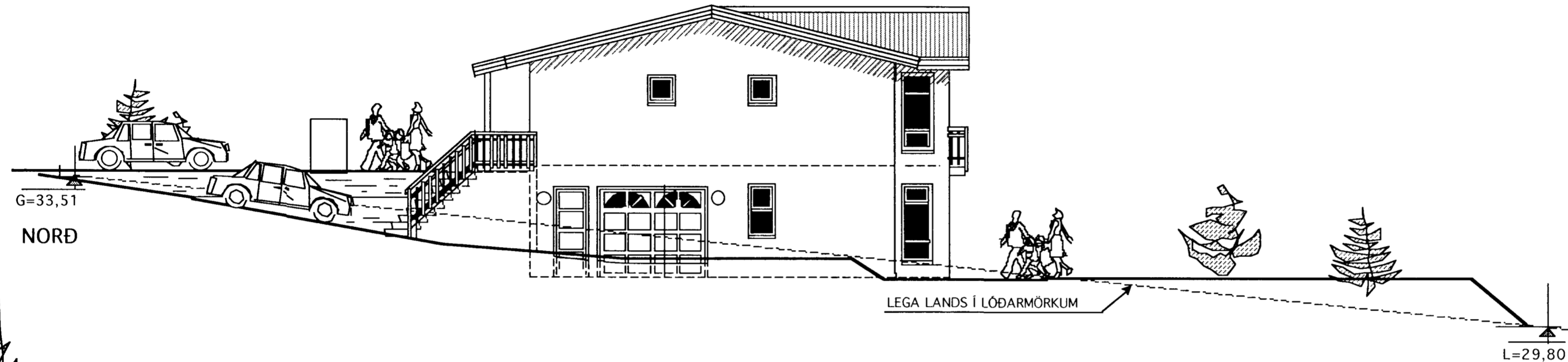

G=33,51

NORÐ

LEGA LANDS Í LÖÐARMÖRKUM

L=29,80

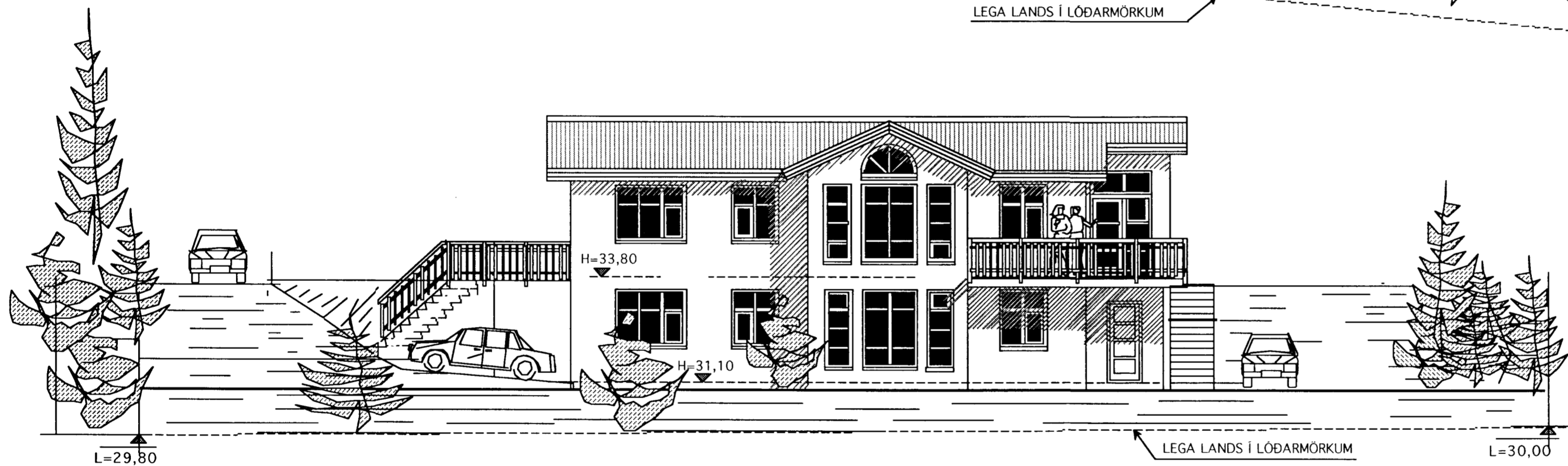

L=29,80

VESTUR

LEGA LANDS Í LÖÐARMÖRKUM

L=30,00

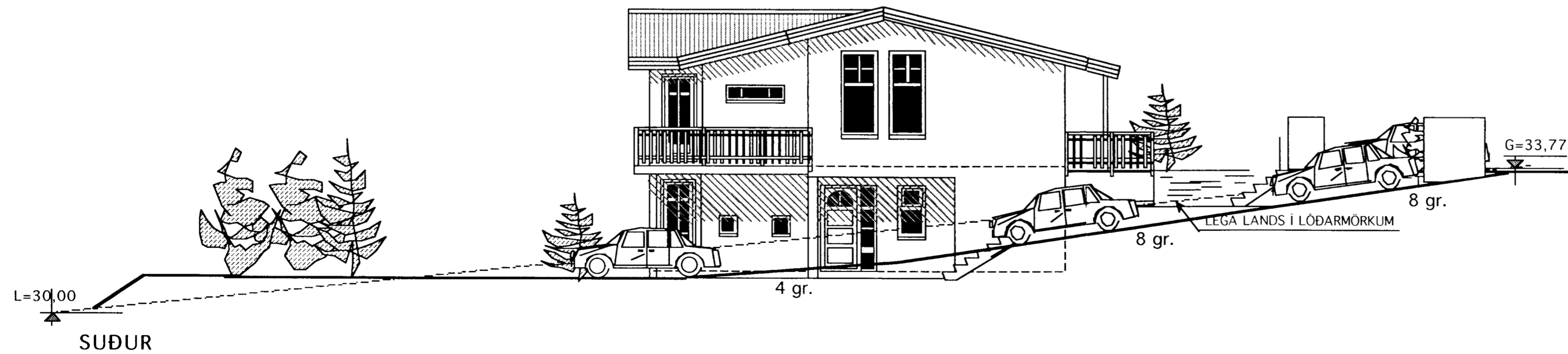

L=30,00

SUÐUR

4 gr.

8 gr.

LEGA LANDS Í LÖÐARMÖRKUM

8 gr.

G=33,77

BREYTT 12 NÓV. 2002

Sótt erum leyfi til að setja bílastæði ásamt aðrein niður í lóðina við inngang á 1 hæð. Leyfin nágretta er til staðar. Um leið er ráðstöfun lóðar deilt á milli íbúða í hlutfalli eignarskipta í húsi 26,5 % á móti 73,5 % ,þannig verður ráðstöfun 1 hæðar í lóð 293 m<sup>2</sup>.

TEIKNISTOFAN  
KVARDI

Verkefni  
ÞÓRSBERG 6  
HAFNARFIRÐI  
Heiti  
ÚTLITSMYNDIR

kvarði 1:100	verk.nr 200234
dags. OKT..1998	dags br. 12 NÓV.2002
hönnun G. G.	teikn nr
teikn G.G.	A-3

Hringbraut 17 220 Hafnarfirði  
s. 555-2020 fax 555-2021  
Gísli G. Gunnarsson BFI kt. 020649-2409  
www.kvardi.is