

Innra skipulag á badherbergi ef hjólastílaíbúð

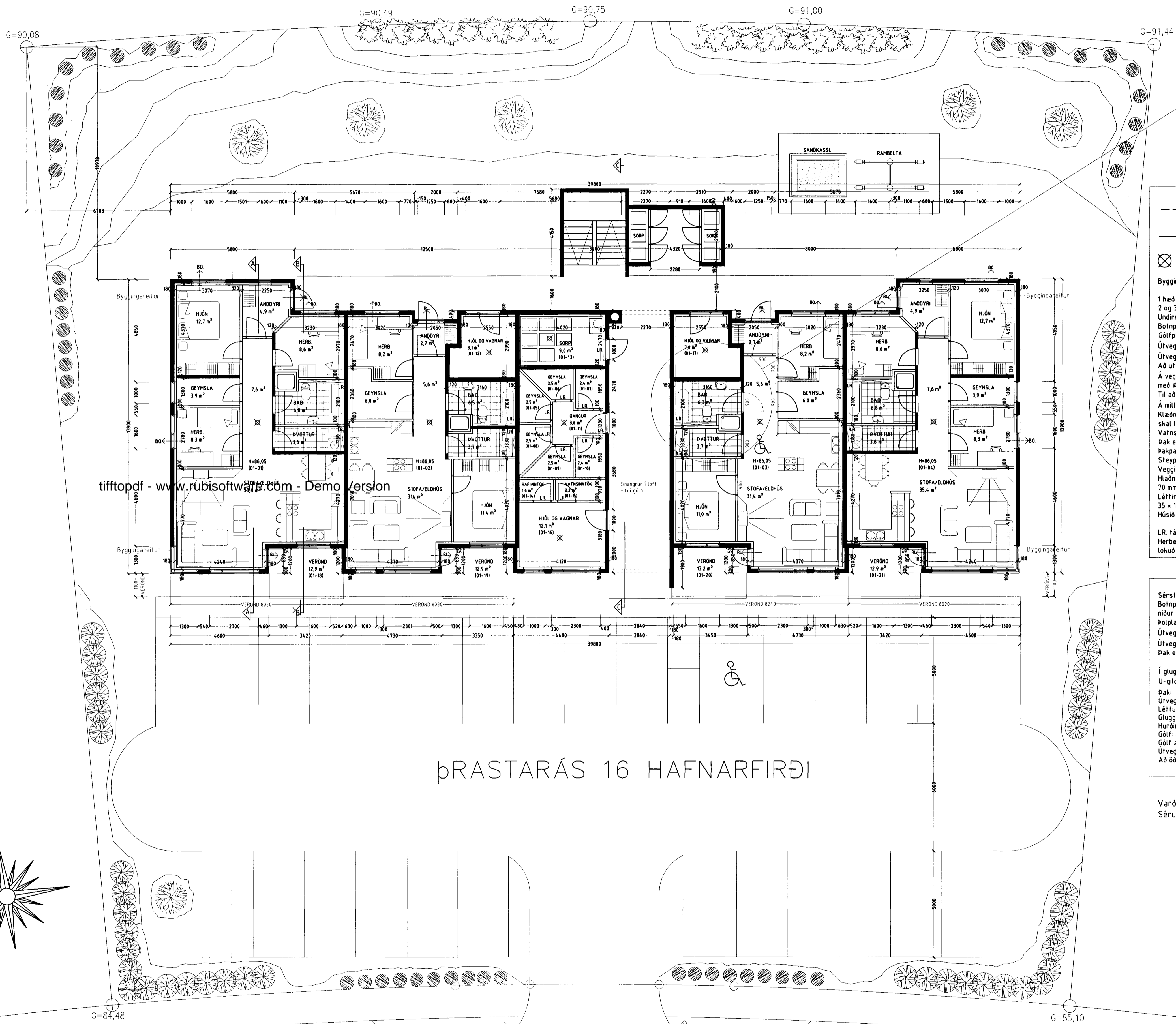

**Skýringar vegna eldvarna:**

- > B0. Táknar björgunarop, samkv. reglugerð um brunavarnir og brunamál.
- > Táknar rýmingarleið, samkv. reglugerð um brunavarnir og brunamál.
- ⊗ Reykskynjari, staðset jst samkv. teikningu.

**Byggingarlýsing / verk lýsing:**

1 hæð er staðsteypt á hefðbundinn hátt og einangruð að innanverðu. 2 og 3 hæð er staðsteypt, einangruð og klætt að utanverðu. Undirstöður og botnplata eru staðsteyptar á þjappadr hraunfyllingu. Botnplata véstípuð og eða með gólfplöng, með halla að niðurfötum. Gólfplata 2 og 3 hæðar eru staðsteypt 16-18 sm véstípuð og eða gólfplöng 4 sm. Úrveggir 1 hæðar eru staðsteyptir 180 mm. einangrun 100 mm. múrhúð 20 mm. Úrveggir 2 og 3 hæðar eru staðsteyptir 150 mm. Að utanverðu eru veggir einangraðir og klæddir með stéltri plötuklæðningu. Á vegg er fest 45x100 mm. blikk-leiðarar c/c 600 mm, leiðurum er fest við steyptan vegg með blikk/kegnung c/c 1200mm. með 10 mm múrboltum eða öðrum jafn sterkum festingum. Tri að tryggja höggþot klæðningarinnar er blikkleiðurum fjölgæð um helming á neðstu 1200 mm. á veggjum. Á milli leiðara er einangrað með 100 mm. steinull. Klæðning stétt ál, eða sambærilegt plötuefni er skrúfað á leiðara, undir þver- og langsamkeyti skal loka með renning úr sama efni og leiðarar. Vafnsbreitt og áfettur skulu vera úr sama efni og klæðningar. Þak er byggt úr timbursperrum sem hvíla á steyptri efstu plötu, þá er þak heiklætt með 25x150 mm. borðvörð, þakappa og þakstáli. Steyptir veggir eru sandspartlaðir og málðir að innanverðu. Veggir (eldhindrandi) milli einstakra eininga, aðrir en steyptir eru a.m.k. E160 eldhindrandi veggir. Hlaðni E160 veggir, ekki berandi veggir milli einstakra eininga, eru uppbyggðir sem hér segir: 70 mm. hlaðin vikurveggur, múrhúðaður beggia vegna með 15 mm. múrhúð. Léttir E160 veggir, léttir milliveggir á milli einstakra eininga eru uppbyggðir sem hér segir: 35 x 120 mm. blikkgrind fyllt með steinullareinangrun og klæddir beggia vegna með 2 x13 mm. gífsplötum. Húsið verður hitað með miðstöðvarofnum, og eru lagdir sýnilegar að hluta.

LR. Táknar loftfræsting. Herbergi og svæði sem liggja að útvegg eru loftfræst um opnanl. glugga, lokuð innrými eru loftfræst í gegnum blikk stokka, sjálfrekkjandi eða með vélræmi loftfræstingu eftir því sem við á.

**Sérstakar skýringar vegna einangrunnar:**

Botnplata er einangruð með 75 mm. einangrunarplasti, veggir sökkla eru einangraðir 50 sm. niður fyrir plötu með 75 mm einangrunarplasti. Ofan á einangrun gólfplötu skal leggja polplast (rakaserra).

Úrveggir 1 hæðar eru einangraðir með 100 mm. plasteinangrun að innanverðu og utanverðu þar sem jarðvegur kemur að húsi. Úrveggir 2 og 3 hæðar eru einangraðir með 100 mm. steinull að utanverðu. Þak er einangrað með 200 mm. steinullareinangrun.

Í gluggum er tvöfalt K-einangrunargler (12 mm. loftbil í föstum gluggum en 9mm loftbil í opnanlegum gluggafögum og hurðum.) U-gildi (W/m<sup>2</sup>K) einstakra byggingahluta skulu vera í samræmi við upptalningu hér að neðan:

Þak: T<sub>i</sub>=18°C U-gildi: 0,2  
 Úrveggir: T<sub>i</sub>=18°C U-gildi: 0,4  
 Léttur úrveggur einangraður í grind: T<sub>i</sub>=18°C U-gildi: 0,3  
 Gluggar (karmar, gler vegi meðaltal, K-gler): T<sub>i</sub>=18°C U-gildi: 0,3  
 Hurðir: T<sub>i</sub>=18°C U-gildi: 0,3  
 Gólf: á fyllingu og að öpphituðu rými. T<sub>i</sub>=18°C U-gildi: 0,3  
 Gólf að úthöft: T<sub>i</sub>=18°C U-gildi: 0,2  
 Úrveggir, vegi meðaltal (veggfettir, gluggar og hurðir): T<sub>i</sub>=18°C U-gildi: 0,3

Að öðru leiti skal mæla við að könnunartölur einstakra byggingahluta séu í samræmi við ÍST EN ISO 6946-1996.

Vardandi frekari málsetningar, sjá sérteikningar aðaðhönnuðar í mkv. 150. Séruppdrættir skulu unnir þegar aðaluppdrættir hafa verið samþykktir af byggingaryfirvöldum.

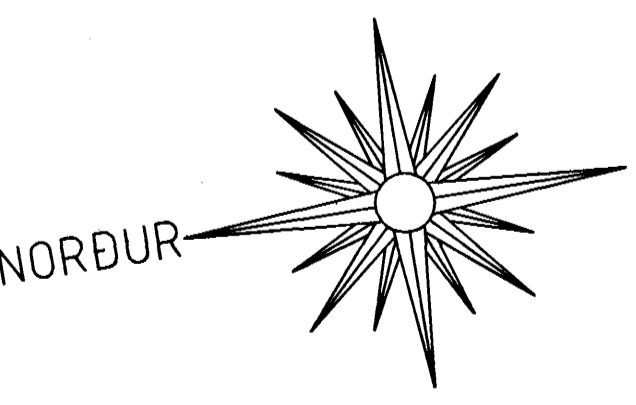

ÞRASTARÁS 16 HAFNARFIRÐI

GRUNNMYND 1 HÆÐ MKV. 1:100.

**ÞRASTARÁS 16 HAFNARFIRÐI.**

Sigurður Þorvarðarson byggingafræðingur þfí.  
 Teiknistofan Strandgötu 11 220 Hafnarfirði.  
 Sími: 5651510. Netfang: teiknistofan@stania.is  
 STH. teiknistofan ehf. kt. 510298-2769. Kf. aðahönnuðar: 141250-4189.

|                   |  |
|-------------------|--|
| Skýringar:        | Aðaluppdráttur.  |
| Teikning:         | Grunnmynd 1. hæð / Byggingalýsing.                           |
| Mælikvarði:       | 1: 100. Dagsetning: 28 nóvember 2000.                        |
| Undirskrift:      | <i>Sigurður Þorvarðarson</i>                                 |
| Blað nr:          | 1 af 5   |
| Breytt:           | Lyfta fjarlægð, innra skipulagi og útliti breytt 08.03.2001. |
| Bifreiðageymslur: | fjarlægðar og bætt við lveimur íbúðum 08.03.2001.            |
| Gólfkóti:         | hækkaður um 45 sm. 08.03.2001.                               |