

Samþykki þann
24 SEPT. 2003

Byggingarfróðgættur í Hafnarfirði
Eli Kristján Þóráðsson

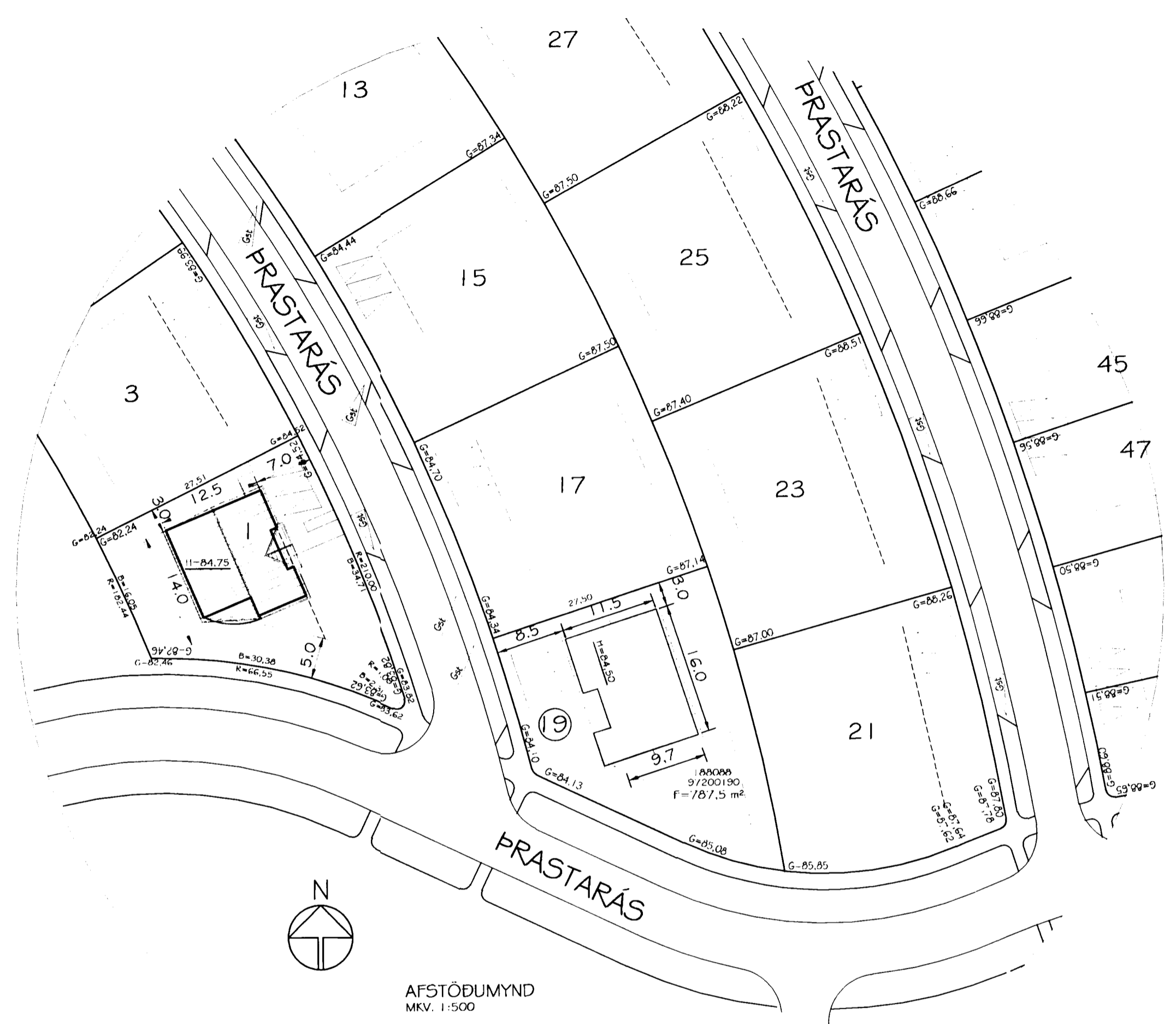

AFSTÖÐUMYND
MKV. 1:500

KÓLNUNARTÖLUR:

ÚTVEGGIR:	0,32 W/m ² °K
ÚTVEGGIR (vegið meðaltal)	0,87 -
ÞAK:	0,20 -
GLUGGAR:	1,95 -
GÓLF (vegið meðaltal)	0,32 -

03.09.2003:
BYGGT YFIR HLUTA SVALA.
ÚTVEGGIR ÚR TIMBRI. ÞAK EINANGRÆÐ MED 200 MM STEINULL.
ÚTVEGGIR EINANGRÆÐIR MED 125 MM STEINULL, UNDIR SVALIR EINANGRÆÐ MED 100MM STEINULL.
STÆKKUN: 10,1 M² 30,1 M³.

BYGGINGARLÝSING:

Húsið er steypt upp á staðnum á hefðbundinn hátt.
Sökkjar, gólfplötur útveggir og berandi innveggir er steypt.
Burðarvirki þaks er timbur.
Að utan er húsið steinað með ljósu kvarsi.
Gluggar, hurðir og þakbrúnir eru úr timbri, málað í ljósum lit.
Á þaki er þakstál.
Gler í gluggum er K-gler.
Frágangur á lóðarmörkum skal gerður í samráði við lóðarhafa aðliggjandi lóða.
Veggur milli bílgeymslu og íbúðar skal standast kröfur um E160.
Allar klæðningar í bílgeymslu skulu vera a.m.k. af flokki 1.
Aðrar klæðningar innanhúss skulu vera a.m.k. af flokki 2.
Þak skal einangra með 200 mm steinullareinangrun, útveggj með 100 mm einangrun og undir botnplötu og niður með sökkjum skal einangra með 75 mm einangrun.
Stærðir:
nedri hæð: 108,2 m² 311,2 m³
efri hæð: 167,4 m² 595,9 m³
alls: 275,6 m² 907,1 m³
lóðarstærð: 787,5 m²
nýtingarhlutfall: 0,35.

Br. nr.	Dags.	Af.	Breyting
(A)	03.09.03.	þF	BYGGT YFIR HLUTA SVALA..
(B)			
(C)			
(D)			

**TEIKNISTOFAN
TORGÍÐ**
RÁÐGJÖF - HÖNNUN - EFTIRLIT

ARMÚLI 36, 108 REYKJAVÍK, SÍMI 568-8866, FAX 568-8878
Þorsteinn Friðþjófsson, Magnús Þ. Guðmundsson,
byggingatæknifræðingur, innanhússarkitekt.
Kt. 211055-5299 Kt. 240654-5559

**PRASTARÁS 19
HAFNARFIRÐI**

Teikningarheiti: AFSTÖÐUMYND BYGGINGARLÝSING	
Dags. 25.03.2002.	Kvarði 1:500
Hannað þF	Teiknað þF Samþ.
Verknr. 02-805	Teikn.nr. 401 Breyt.nr. A