

SNEIÐING A-A

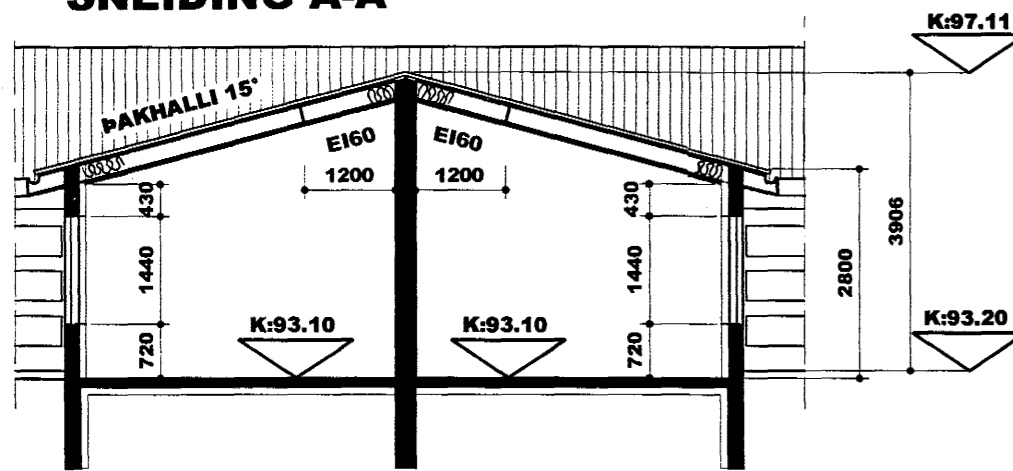

SNEIÐING B-B

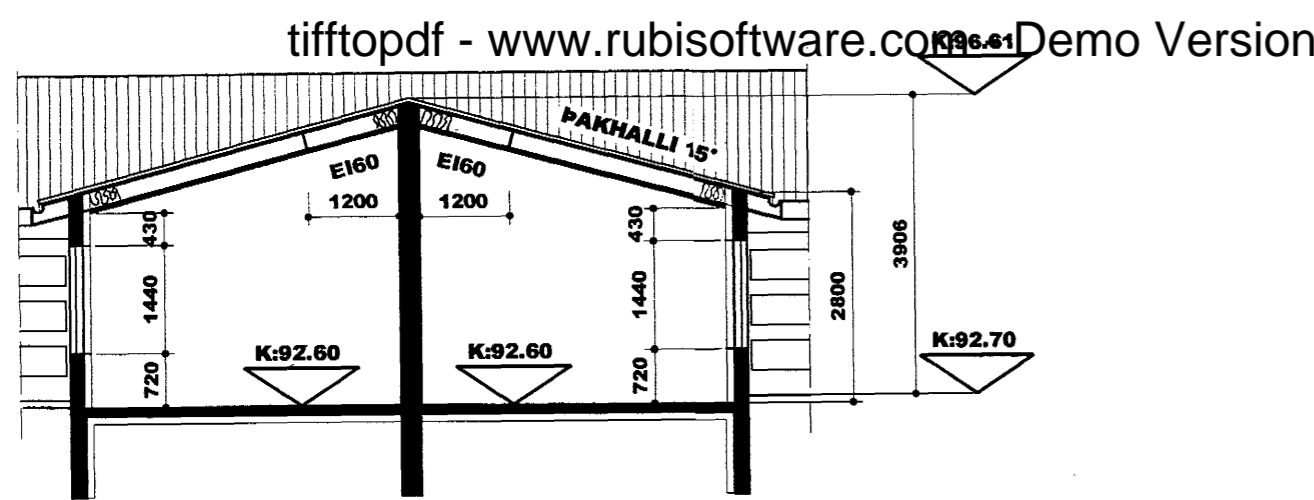

SNEIÐING C-C

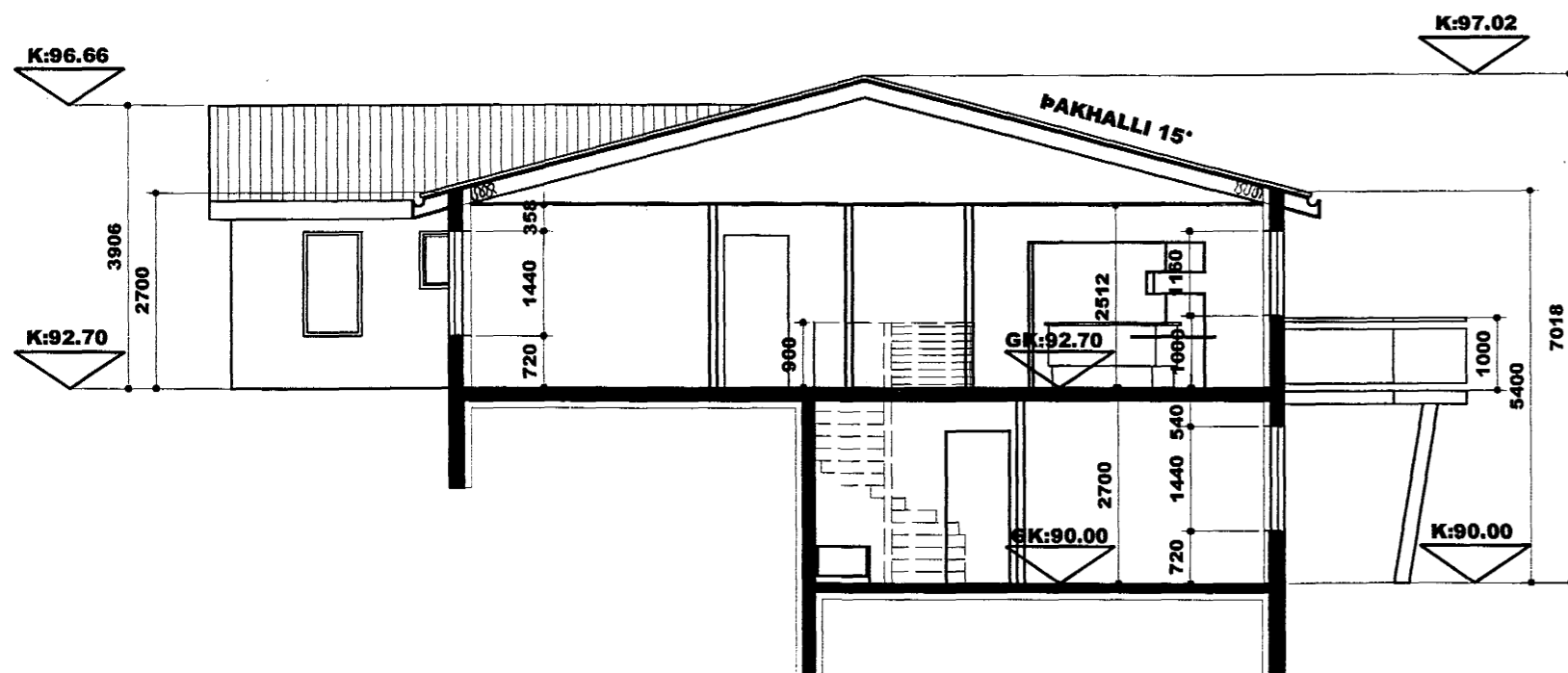

SNEIÐING D-D

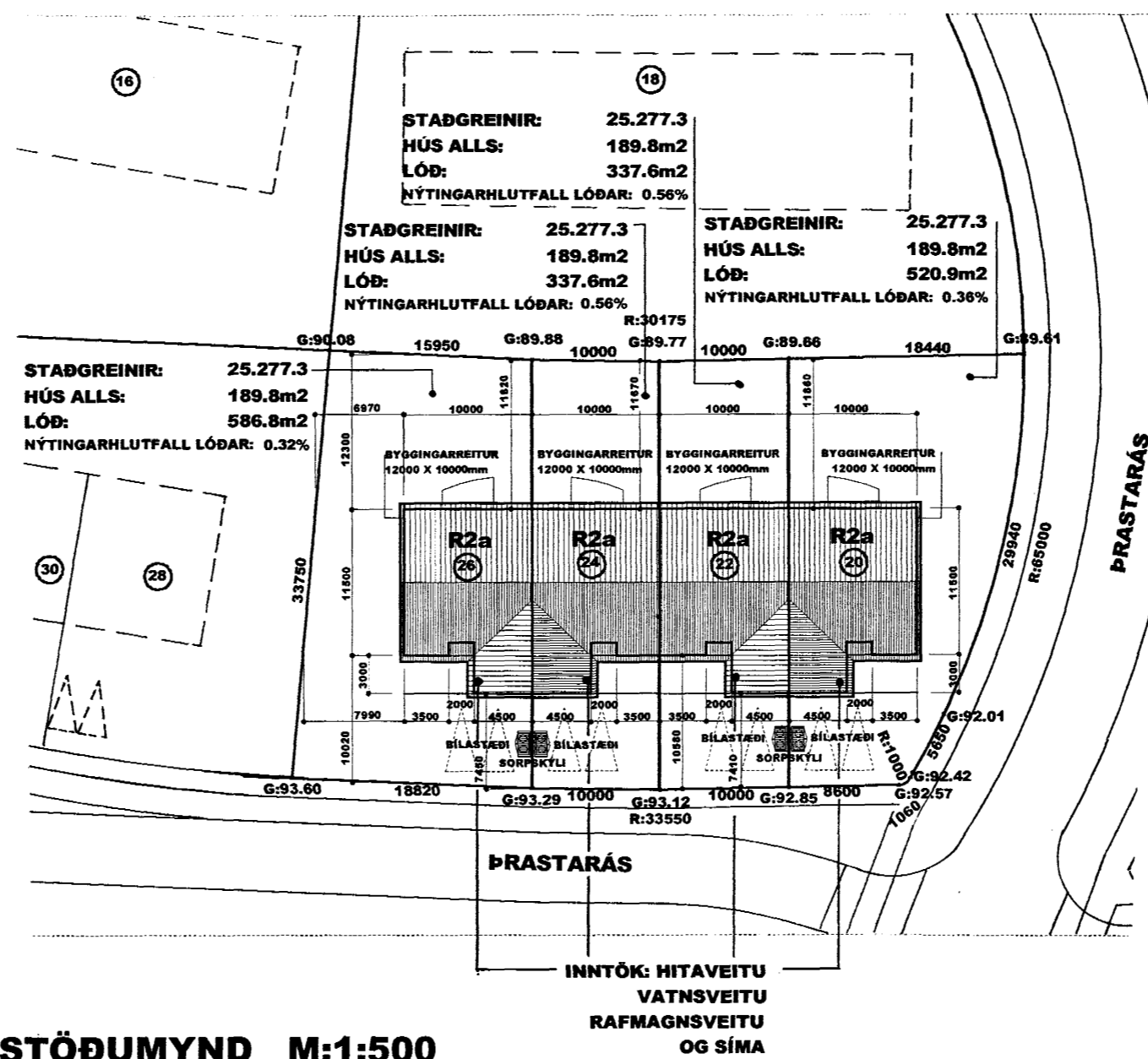

AFSTÖÐUMYND M:1:500

PRASTARÁS 20	NETTOMÁL	BRÚTTÓMÁL	RÚMMÁL
ÍBÚÐ 01-01	59.7m ²	67.9m ²	182.3m ³
ÍBÚÐ 02-01	77.6m ²	87.4m ²	247.3m ³
BÍLAGEYMSLA	25.0m ²	27.9m ²	92.1m ³
GEYMSLA 02-03	6.2m ²	7.0m ²	23.1m ³
HÚS ALLS	168.5m ²	189.8m ²	544.8m ³
LÓÐ		586.8m ²	
NÝTINGARHLUTFALL LÓÐAR:		0.32%	

PRASTARÁS 22	NETTOMÁL	BRÚTTÓMÁL	RÚMMÁL
ÍBÚÐ 01-01	60.2m ²	67.5m ²	182.3m ³
ÍBÚÐ 02-01	79.3m ²	87.4m ²	247.3m ³
BÍLAGEYMSLA	25.0m ²	27.9m ²	92.1m ³
GEYMSLA 02-03	6.2m ²	7.0m ²	23.1m ³
HÚS ALLS	170.7m ²	189.8m ²	544.8m ³
LÓÐ		337.6m ²	
NÝTINGARHLUTFALL LÓÐAR:		0.56%	

PRASTARÁS 24	NETTOMÁL	BRÚTTÓMÁL	RÚMMÁL
ÍBÚÐ 01-01	60.2m ²	67.5m ²	182.3m ³
ÍBÚÐ 02-01	79.3m ²	87.4m ²	247.3m ³
BÍLAGEYMSLA	25.0m ²	27.9m ²	92.1m ³
GEYMSLA 02-03	6.2m ²	7.0m ²	23.1m ³
HÚS ALLS	170.7m ²	189.8m ²	544.8m ³
LÓÐ		337.6m ²	
NÝTINGARHLUTFALL LÓÐAR:		0.56%	

PRASTARÁS 26	NETTOMÁL	BRÚTTÓMÁL	RÚMMÁL
ÍBÚÐ 01-01	59.7m ²	67.5m ²	182.3m ³
ÍBÚÐ 02-01	77.6m ²	87.4m ²	247.3m ³
BÍLAGEYMSLA	25.0m ²	27.9m ²	92.1m ³
GEYMSLA 02-03	6.2m ²	7.0m ²	23.1m ³
HÚS ALLS	168.5m ²	189.8m ²	544.8m ³
LÓÐ		520.9m ²	
NÝTINGARHLUTFALL LÓÐAR:		0.36%	

BYGGINGARLÝSING:

ALLIR EFTIRTALDIR BYGGINGARHLUTAR SKULU UPPFYLLA VIDEIGANDI KRÖFUR Í BYGGINGARREGLUGERÐ OG REGLUGERÐ UM ELDVARNIR. BYGGINGAR ER STAÐSETT INNAN BYGGINGARREITS.

HÚSIÐ: ER STEINSTEYPT TVEGGJA HÆÐA RADHÚS MED INNGANGI Á EFRI HÆÐ OG INNBYGGÐRI BÍLAGEYMSLU.

ÞAK: ÞAKIÐ ER MÆNISÞAK MED 15° ÞAKHALLA. BURÐARVIRKIÐ ER ÚR HEFÐBUNDNUM ÞAKSPERRUM MED YFIRBORÐSKLÆDNINGU ÚR BÁRUJÁRNI OG SKAL UPPFYLLA ALLAR KRÖFUR UM U-GILDI ÞAKS Í BYGGINGARREGLUGERÐ U-GILDI 0,2 (200mm STEINULL).

ÚTVEGGIR: SKULU VERA ÚR JÁRNBENTRI STEINSTEYPU EINANGRADIR AÐ INNAN MED 100mm EINANGRUNARPLASTI M/ RÚMÞYNGD 24 KG. OG ÞÚSSAÐ UTAN Á EINANGRUN. ALLIR ÚTVEGGIR VERÐA ÞÚSSAÐIR AÐ UTAN MED HRAUNÁFERÐ OG SKULU UPPFYLLA ALLAR KRÖFUR UM U-GILDI 0,4 (100mm EINANGRUNARPLAST). ALLAR UTANHÚSSKLÆDNINGAR SKULU VERA Í FLOKKI 1.

UNDIRSTÖÐUR: SKULU VERA ÚR JÁRNBENTRI STEINSTEYPU OG EINANGRADIR AÐ INNAN MED 100mm EINANGRUNARPLASTI M/ RÚMÞYNGD 24 KG. UNDIRSTÖÐUR UNDIR MIÐJU HÚSI SKULU VERA EINANGRADAR AÐ UTAN MED 100mm HARÐPRESSAÐRI STEINULL OG SKAL SÁ HLUTI SEM SNÝR AÐ JARÐVEG KLÆÐAST MED TAKKADÚK. SÁ HLUTI UNDIRSTAÐNA SEM SNÝR AÐ JARÐVEG SKAL VERJAST ÁGANDI VNARNS MED EFNI AF VIÐURKENNÐRI GERÐ. UNDIRSTÖÐUR SKULU UPPFYLLA KRÖFU UM U-GILDI.

GÓLF: GÓLF Á 1.HÆÐ SKAL VERA ÚR STEINSTEYPU OG EINANGRAST MED 75mm EINANGRUNARPLASTI MED RÚMÞYNGD 24 KG., OG MED RAKAVARNARLAGI ÚR VIÐURKENNÐRI PLASTFILM. GÓLF SKAL UPPFYLLA KRÖFU UM U-GILDI 0,3. Í ÞVOTTAHÚSI, BAÐH. OG ELDHÚSI SKAL VERA GÓLFNÍÐURFALL OG GÓLF VATNSÞÉTT SKV.80.4 OG 90. GR. BYGGINGARREGLUGERÐ. GÓLF Á MILLI HÆÐA VERÐUR ÚR STEINSTEYPU.

GLUGGAR OG HURÐIR: ALLIR KARMAR SKULU VERA ÚR GAGNVARÐRI FURU EÐA VARANLEGU EFNI. ÖLL OPPANLEG FÓG VERÐA ÚR OREGON PINE EÐA VARANLEGU EFNI. ALLT GLER SKAL VERA K-GLER SKV. 180.3 GR. BÍLSKURSHURDIR VERÐA EINANGRADAR VERKSMÍÐJUFRAMLEIÐDAR MÁLMHURDIR.

SVALIR OG SÚLUR: SKULU VERA ÚR STEINSTEYPU. SVALAHANDRIÐ: H:1000mm. SKAL VERA ÚR GALV. STÁLI EÐA SAMBÆRILEGU, M/VARANLEGU YFIRBORÐI.

FRÁGANGUR LÓÐAR: HVER LÓÐ ER MED TVEIMUR BÍLASTÆÐUM, AÐKOMA AÐ SORPI ER V/AUSTURHLIÐ. FRÁGANGUR LÓÐAR Í LÓÐARMÖRKUM Í SAMRÁÐI VIÐ NÁGRANNA. SJÁ HÆÐARLEGA LÓÐAR

INNANHÚS: ALLIR MILLIVEGGIR SKULU VERA LÉTTIR VEGGIR A.M.K. Í FL.2. ALLAR INNIHURÐAR OG FASTAR INNRETTINGAR ERU STÖÐLUG SMÍÐI MED VIÐARÁFERÐ EÐA MÁLAD. STIGI Á MILLI HÆÐA ER ÚR STEINSTEYPU, 15 ÞREP X 16 UPPSTIG H:168.75mm X FRAMSTIG ÞREPS:270mm Í GANGLINU. BR.:1000mm. HANDRIÐ H:900mm.

ELDVARNIR: ALLIR BERANDI BYGGINGARHLUTAR SKULU VERA A.M.K. REI30 SKV.103.5GR. NEMA ANNAD SÉ TEKID FRAM Á TEIKNINGUM. ALLIR VEGGFLETIR OG LOFT Í ÍBÚÐ SKULU VERA Í A.M.K.Í FLOKKI 2. ELDVARNARVEGGIR Á MILLI ÍBÚÐA SKULU NÁ UPP AÐ NEÐRI BRÚN YSTU ÞAKKLÆDNINGAR OG ÞÖKIN SITT HVORU MEGIN VIÐ HANN SKULU VERA E160, 1200mm ÚT FRÁ VEGG OG INNRI KLÆDNING SKAL VERA Í FLOKKI 1. SAMK. 156.3 gr. Í BYGGINGARREGLUGERÐ.

BJÖRGUNAROP:STÆRÐ OG GERÐ BJÖRGUNAROPA SKAL VERA SAMK. 159. gr. Í BYGGINGARREGLUGERÐ. BÍLAGEYMSLA: LOFTAKLÆDNING Í BÍLAGEYMSLU SKAL VERA Í FL. 1. VEGGIR SKULU VERA REI60, HURÐ Á MILLI ÍBÚÐAR OG BÍLAGEYMSLU SKAL VERA EICS30.HANDSLÖKKVITÆKI AF VIÐURKENNÐRI GERÐ SKAL VERA STAÐSETT Á ÁBERANDI STAÐ (SKV.113.8 GR. Í BYGGINGARREGLUGERÐ). UTANHÚSSKLÆDNINGAR SKULU VERA Í FLOKKI 1. SKV.103.8GR. REYKSKYNJARAR SKULU VERA Í ÍBÚÐINI OG STAÐSETNING ÞEIRRA SKV. UPPL. FRÁ ELDVARNAREFTIRLIT. Í BYGGINGUNI SKULU BJÖRGUNAROP VERA NÆGILEGA MÖRG OG STAÐSETT ÞANNIG AÐ ÍBÚAR GETI AÐVÆLDLEGA BJARGAÐ SÉR ÚT AF EGIN RAMMLEIK. SKV.103.10 GR. Í BYGGINGARREGLUGERÐ.

ALLT EFNIS - OG LITAVAL UTANHÚSS Í SAMRÁÐI VIÐ HÖNNUÐ OG MUN BERAST SÍÐAR. VIÐBÓTAR UPPLÝSINGAR KOMA FRAM Á SÉR- OG VINNUTEIKNINGUM.

ÖLL UPPGEFIN MÁL ERU Í mm.



HEITI: RADHÚS VIÐ PRASTARÁS 20, 22, 24 OG 26. 220 HF.

HANNAÐ: HÓMEIRA GHARAVI ÞORGEIR ÞORGEIRSSON

DAGS: 31.01.01 MVK:1:100/500 TEIKN.NR.02/10 VERKEFNI NR.0011144

SAMÞYKKT: KENNITALA: 240657-5469

TEIKNISTOFA ÞORGEIRS OG HÓMEIRU. SÍMI/FAX: 588.8890. teiknistofa@ta.is. PÓSTHÓLF 1506, 121 RVK. BYGGINGAR, SKIPULAGS, LANDSLAGS OG INNANHÚSSHÖNNUN