



Samþykkt þann

05 APR. 2001

Byggingafrúinn í Hafnarfirði
F.h. Kristján Þórarinnsson

KJP

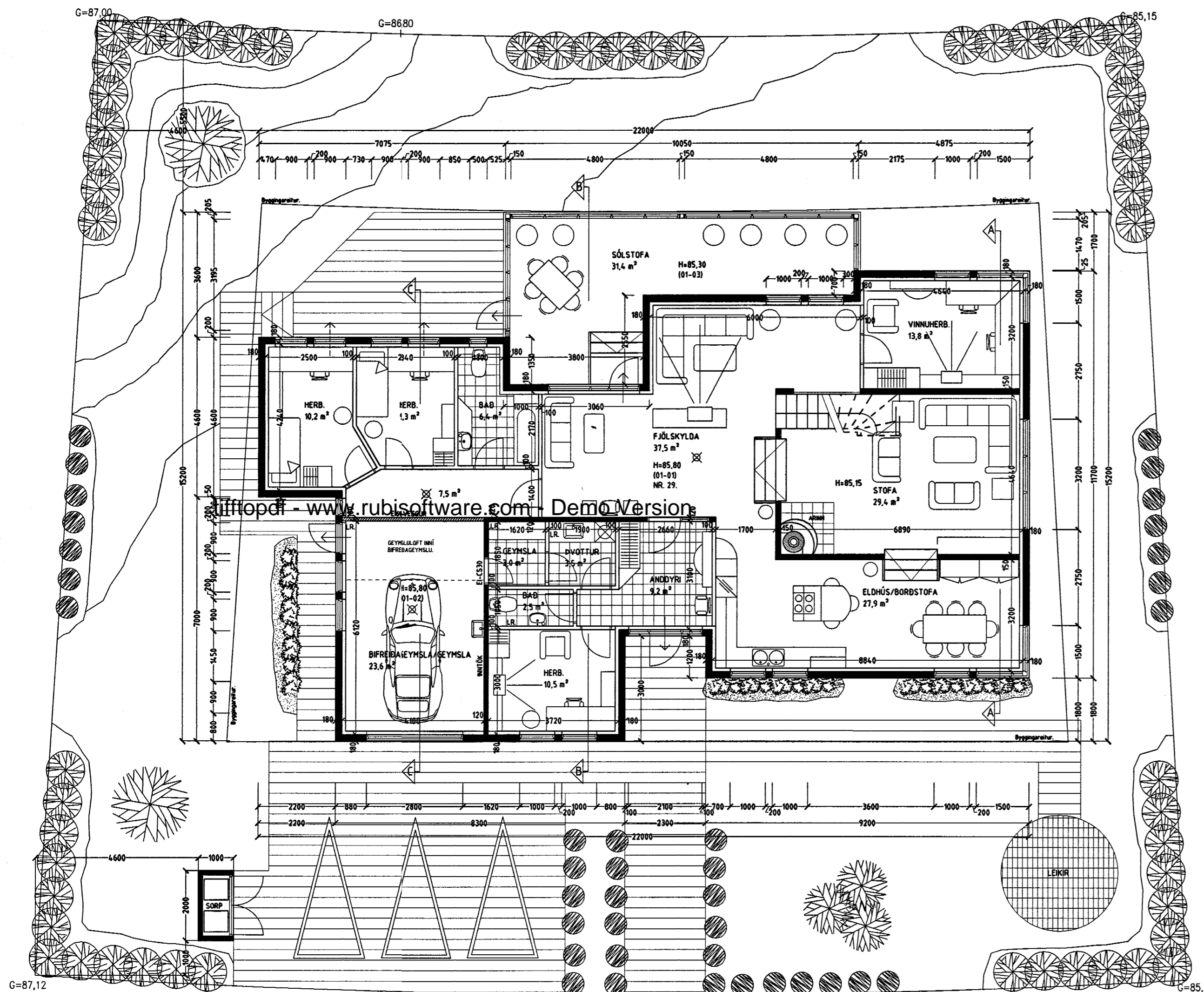
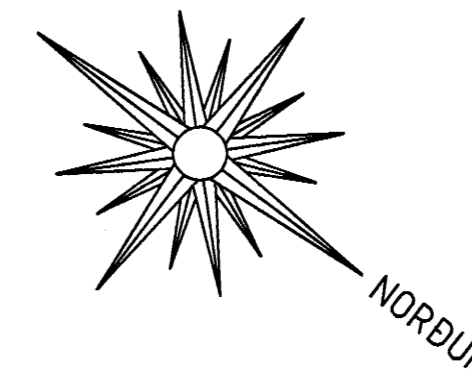

Skýringar vegna eldvarna:

- > 80. táknað björgunarp, samkv. reglugerð um brunavarnir og brunamát.
- Táknað rýmingarteið, samkv. reglugerð um brunavarnir og brunamát.
- ⊗ Reykskynjari, staðset júst samkv. teikningu.

Byggingarlýsing / verklýsing:

Húsið er staðsteypt á hefðbundinn hátt með stálklæddu þaki.
Undirstöður og botnplata eru staðsteyptar á þjappaðri hraunfyllingu og eða á klöpp.
Útveggir staðsteyptir 18 sm. einangrun 100 mm. múrhúð 2 sm.
Útveggir rishæðar staðsteyptir 15 sm. einangraðir og klæddir með sléttri plötuklæðningu að utan
Gólfplata rishæðar a.m.k. 16 sm. staðsteypt, ílögn 4 sm.
Þak, timbursperrur heilklaðdar með 25x150 mm borðvið, þakpappa og þakstáli. Þakeinangrun 200 mm (steinull).
LR. táknað loftræsting.

Sérstakar skýringar vegna einangrunar:

Botnplata er einangruð með 75 mm einangrunarplasti, veggir sökkla eru einangraðir 50 sm niður fyrir plötu með 75 mm einangrunarplasti.
Ofan á einangrun botnplötu skal leggja þolplast (rakasperra).
Útveggir eru einangraðir með 100 mm einangrunarplasti.

Í gluggum er tvöfalt K-einangrunargler (12 mm loftbil í föstum gluggum en 9mm loftbil í opnanlegum gluggafögum og hurðum.

U-gildi (W/m²K) einstakra byggingahluta skulu vera í samræmi við upptalningu hér að neðan:

Þak:	T _i >= 18°C U-gildi: 0,2
Útveggir:	T _i >= 18°C U-gildi: 0,4
Léttur útveggur einangraður í grind:	T _i >= 18°C U-gildi: 0,3
Gluggar (karmar, gler vegið meðaltal, K-gler):	T _i >= 18°C U-gildi: 0,3
Hurðir:	T _i >= 18°C U-gildi: 0,3
Gólf: á fyllingu og að óupphituðu rými.	T _i >= 18°C U-gildi: 0,3
Gólf að útilofti:	T _i >= 18°C U-gildi: 0,2
Útveggir, vegið meðaltal (veggfletir, gluggar og hurðir):	T _i >= 18°C U-gildi: 0,3

Að öðru leiti skal miða við að kólnunartölur einstakra byggingahluta séu í samræmi við ÍST EN ISO 6946:1996.

GRUNNMYND 1 HÆÐ MKV. 1:100.

Vaðandi frekari málsetningar, sjá sérteikningar aðalhönnuðar í mkv. 1:50.
Sérupprættir skulu unnir þegar aðaluppdrættir hafa verið samþykktir af byggingaryfirvöldum.

ÞRASTARÁS 29 HAFNARFIRÐI.

Sigurður Þorvarðarson byggingafræðingur b.f.í.
Teiknistofan Strandgötu 11 220 Hafnarfirði.
STH. teiknistofan ehf. kt. 510298-2769. Kt. aðalhönnuðar: 14.1250-4.189.
Sími: 5651510. Netfang: teiknistofan@islandia.is

Skýringar:	Aðaluppdráttur.
Teikning:	Grunnmynd 1 hæð./byggingarlýsing
Mælikvarði:	1:100.
Undirskrift:	5/4/01 <i>Vindur Þór Sigurðsson</i>
Blað nr.: 1 af 4.	Dagsetning: 18 október 2000.
Breytt:	Gluggum og hurðum breytt. 03.01.2001.