

HITALAGNIR SKÝRINGAR

Hitalagnir skulu vera úr svörtum stálþípum með skrúfuðum tengslatykkjum DIN 2440. Greinar að einstökum ofnum skulu vera 10 mm nema annað sé tilgreint á teikningum. Fjarlægð á milli festinga Notandi: Fjarlægð 15-32 mm Fjarlægð 40-50 mm 3,0 m. Einnig skal lagnir með 20mm Climaflex hálkum. Á alla ofna komi sjálfvirkir ofnlokar, stillitæ og loftskrúfur. Lagnir skal brýtaþröfa við 6 búr, og skal brýtingur standa amk. 8 tíma án þessa að falla.

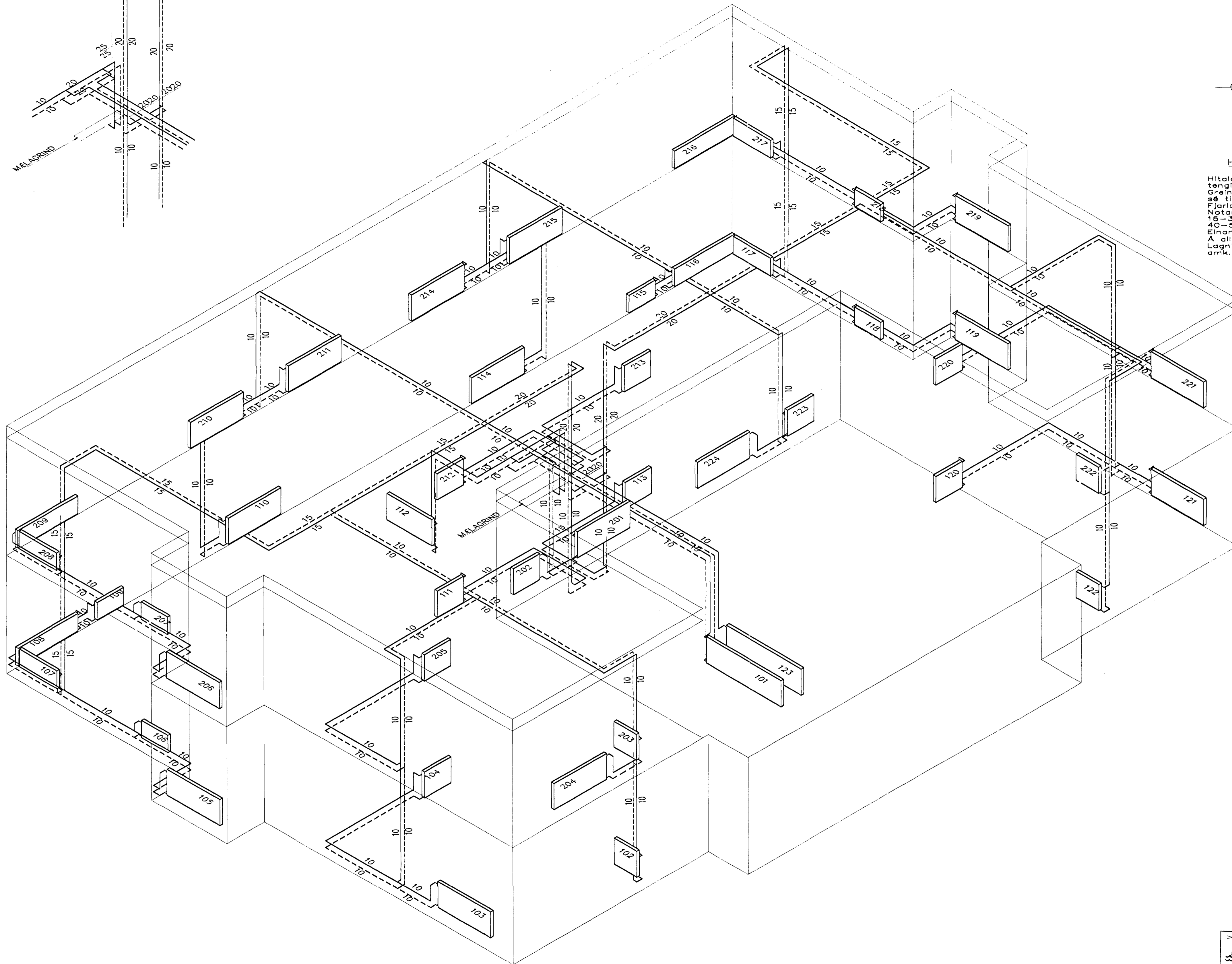

RÚMMYND HITALAGNA 1:50

Byggingafræðingur
Alfreitur Þorleifsson
01 NOV. 2001
VG

Handwritten signature and date: 28/10/07

BR.	DAGS.	EDLI BREITINGA	SIGN.
ÞRASTARÁS 4 HAFNARFIRÐI RÚMMYND HITALAGNA			
MKV 1:50			
DAGS. OKT. 2001			
VERK NR. 2104			
TEIKN. NR. 2-06			
HANNAÐ SIG. ÞORLEIFSSON KT241148-3009			
TEIKNAD G.H.			
YFIRFARIÐ			
TEKNIBJÓNUSTA SIGURDAR ÞORLEIFSSONAR ehf STRANDGÖTU 11-220 HAFNARFIRÐI-SÍMI 555-4255			