

Samþykkt þann
2 2 FEB. 2001
Byggingafultrúinn í Hafnarfirði
F.h. Kristján Þórarinnsson
RP

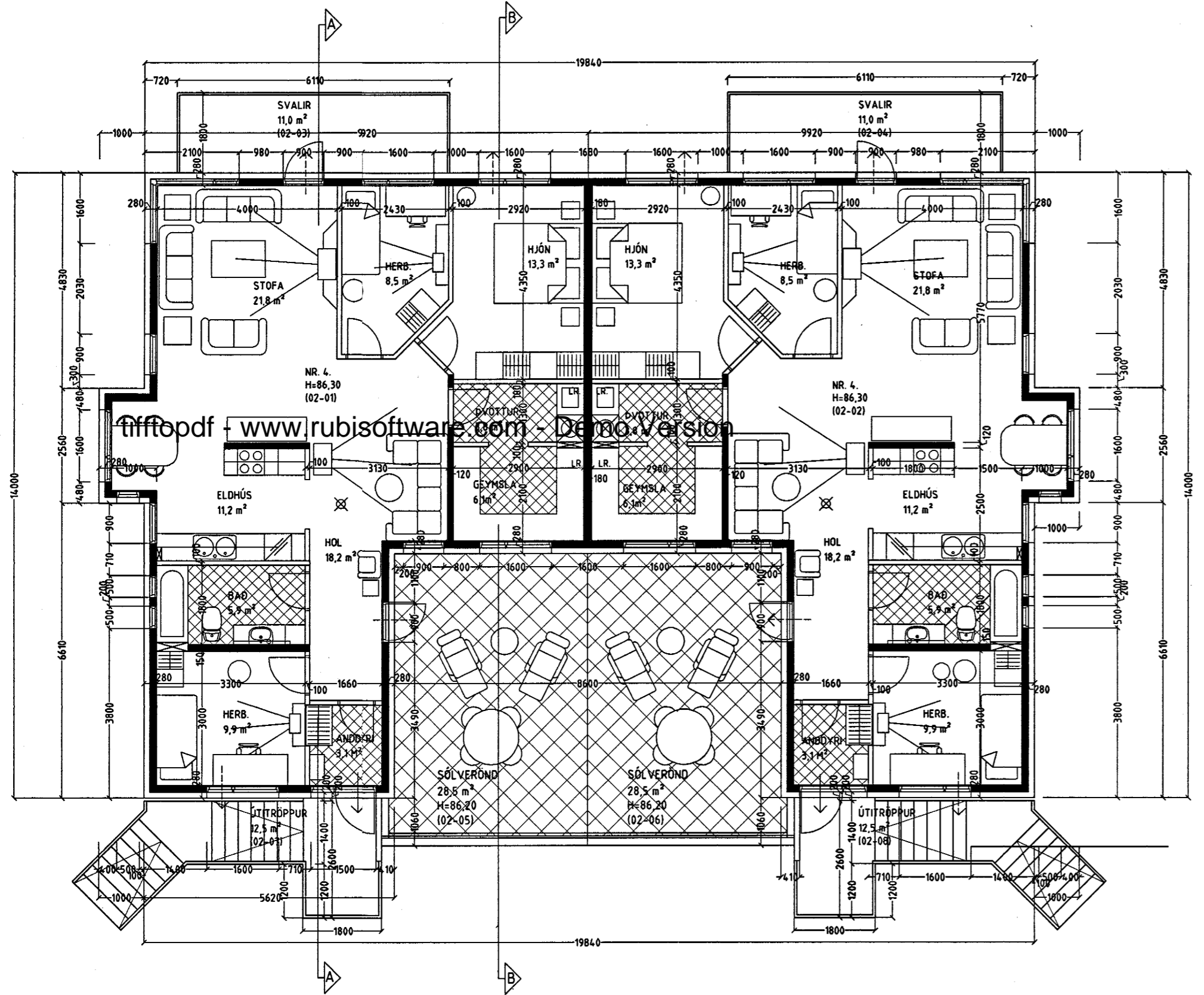

GRUNNMYND 2 HÆÐ MKV. 1:100.

Varðandi frekari málsetningar, sjá sérteikningar aðalhönnuðar í mkv. 1:50.
Séruppdrættir skulu unnir þegar aðaluppdrættir hafa verið samþykktir af byggingaryfirvöldum.

Sérstakar skýringar vegna einangrunar:
Botnplata er einangruð með 75 mm einangrunarplasti, veggir sökkla eru einangraðir 50 sm niður fyrir plötu með 75 mm einangrunarplasti.
Ofan á einangrun gólfplötu skal leggja þolplast (rakaserra).
Útveggir eru einangraðir með 100 mm steinull.

Í gluggum er tvöfalt K-einangrunargler (12 mm loftbil í föstum gluggum en 9mm loftbil í opnanlegum gluggafögum og hurðum.
U-gildi (W/m²K) einstakra byggingahluta skulu vera í samræmi við upptalningu hér að neðan:

Þak:	Ti>=18°C U-gildi: 0,2
Útveggir:	Ti>=18°C U-gildi: 0,4
Léttur útveggur einangraður í grind:	Ti>=18°C U-gildi: 0,3
Gluggar (karmar, gler vegið meðaltal, K-gler):	Ti>=18°C U-gildi: 0,3
Hurðir:	Ti>=18°C U-gildi: 0,3
Gólf: á fyllingu og að óupphituðu rými.	Ti>=18°C U-gildi: 0,3
Gólf að útilofti:	Ti>=18°C U-gildi: 0,2
Útveggir, vegið meðaltal (veggfletir, gluggar og hurðir):	Ti>=18°C U-gildi 0,3

Að öðru leiti skal miða við að kólnunartölur einstakra byggingahluta séu í samræmi við ÍST EN ISO 6946:1996.

Byggingarlýsing / verklýsing:

Húsið er staðsteypt og einangrað og klætt að utanverðu.
Undirstöður og botnplata eru staðsteyptar á þjappaðri hraunfyllingu.
Botnplata vélslípuð og eða með gólfíögn, með halla að niðurföllum.
Útveggir staðsteyptir 150 mm.
Að utanverðu eru veggir einangraðir og klæddir með sléttri plötuklæðningu.
Á vegg er fest 45x100 mm blikk-leiðarar c/c 600 mm, leiðurum er fest við steyptan vegg með blikk/knegtum c/c 1200 mm, með Ø 10mm múrboltum eða öðrum jafn sterkum festingum.
Til að tryggja höggþol klæðningarinnar er blikkleiðurum fjölgað um helming á neðstu 1200 mm á veggjum.
Á milli leiðara er einangrað með 100 mm steinull. (einangrun skal dítuð í múr 4 dítar pr m²).
Klæðning slétt sl, eða sambærilegt plötufni er skrúfað á leiðara, undir þver- og langsamskeyti skal loka með renning úr sama efni og leiðarar.
Vatnsbretti og áfelltur skulu vera úr sama efni og klæðningar.
Þak er byggt úr timbursperrum sem hvíla á steyptri efstu plötu, þá er þak heilkliðtt með 25x150 mm borðvið, þakpappa og þakstáli.
Steyptir veggir eru sandspartaðir og málaðir að innanverðu.
Veggir (eldhindrandi) milli einstakra eininga, aðrir en steyptir veggir eru a.m.k. E160 eldhindrandi veggir.
Hlaðir E160 veggir, ekki berandi veggir milli einstakra eininga, eru uppbyggðir sem hér segir: 70 mm hlaðin vikurveggur, múrhúðaður beggja vegna með 15 mm múrhúð.
Léttir E160 veggir, léttir milliveggir á milli einstakra eininga eru uppbyggðir sem hér segir: 35 x 120 mm blikkgrind fyllt með steinullareinangrun og klæddir beggja vegna með 2x13 mm gífsplötum.
Húsið verður hitað með miðstöðvarfornum, og eru lagnir sýnilegar að hluta.
LR. táknað loftrásting.
Herbergi og svæði sem liggja að útvegg eru loftræst um opnan glugga, lokað innrými eru loftræst í gegnum blikk stokka, sjálftrékkjandi eða með vélrænni loftrástingu eftir því sem við á.

PRASTARÁS 4 HAFNARFIRÐI.

Sigurður Þorvarðarson byggingafræðingur bfl.
Teiknistofan Strandgötu 11 220 Hafnarfirði.
STH. teiknistofan ehf. kt. 510298-2769. Kf. aðalhönnuðar: 141250-4189.
Sími: 5651510. Netfang: teiknistofan@islandia.is

Skýringar:	Aðaluppdráttur.
Teikning:	Grunnmynd 2. hæð.
Mælikvarði:	1:100.
Undirskrift:	15/201 klp
Blað nr.: 2 af 5.	Dagsetning: 30 nóvember 2000.
Breytt: Innra skipulagi breytt, steyptir veggir færðir, kóti hækkaður um 25 sm.	
hjól og vagnar og inntaksrými fært á norðurhlíð, bifreiðageymslur stækkaðar.	
sölverönd teiknuð, gluggum og útiröppum breytt dags. 24.01.2001.	