

DRASTARÁS 65, 67 OG 69 HAFNARFIRÐI.

Vardandi frekari málsetningar, sjá sérteikningar aðalhönnuðar í mkv. 1:50.
Séruppdrættir skulu unnir þegar aðaluppdrættir hafa verið samþykktir af byggingaryfirvöldum.

Samþykkt þann
06.09.2000
Byggingafulltrúinn í Hafnarfirði
Erlendur Hjálmarsson
fr. S. Vallysdóttir

Samþykkt.
Sjá fyrirvara í bréfi.

- Skýringar vegna eldvarna:
- B0. tákna þjögunarop, samkvæmt reglugerð um brunavarnir og brunamál.
 - Tákna rýmingarleið, samkvæmt reglugerð um brunavarnir og brunamál.
 - ⊗ Reykskynjari, staðset júst samkvæmt teikningu.

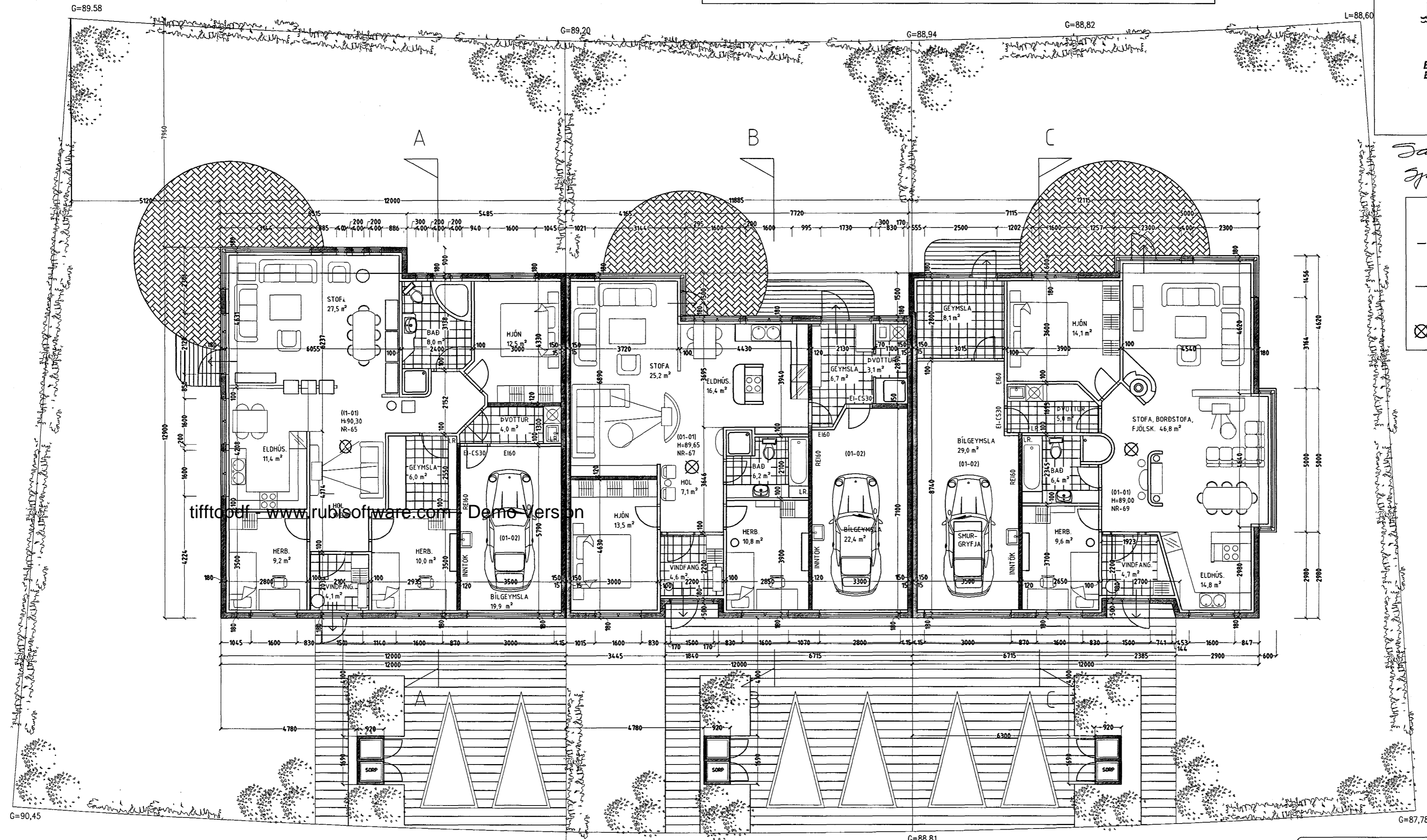

GRUNNMYND 1. HÆÐ. MKV. 1:100

Byggingarlýsing / verklýsing:
Húsið er staðsteypt á hefðbundinn hátt með stálklæddu þaki.
Undirstöður og botnplata eru staðsteyptar á þjappaðri hraunfyllingu og eða á klöpp.
Útveggir staðsteyptir 18 sm. einangrun 100 mm. múrhúð 2 sm.
Þak, timbursperrur heiklæddar með 25x150 mm borðvið, þakþappa og þakstáli. Þakeinangrun 200 mm (steinull).
LR. fákna loftræsting.
Sérstakar skýringar vegna einangrunar:
Botnplata er einangruð með 75 mm einangrunarplasti, veggir síklla eru einangraðir 50 sm niður fyrir plötu með 75 mm einangrunarplasti.
Ofan á einangrun botnplötu skal leggja þolplast (rakasperra).
Útveggir eru einangraðir með 100 mm einangrunarplasti.

Í gluggum er tvöfalt K-einangrunargler (12 mm loftbil í föstum gluggum en 9mm loftbil í opnanlegum gluggafögum og hurðum.
U-gildi (W/m²K) einstakra byggingahluta skulu vera í samræmi við upptalningu hér að neðan:
Þak: T_i = 18°C U-gildi: 0,2
Útveggir: T_i = 18°C U-gildi: 0,4
Léttur útveggur einangraður í grind: T_i = 18°C U-gildi: 0,3
Gluggar (karmar, gler vegið meðaltal, K-gler): T_i = 18°C U-gildi: 0,3
Hurðir: T_i = 18°C U-gildi: 0,3
Gólf: á fyllingu og að óupphituðu rými: T_i = 18°C U-gildi: 0,3
Gólf að útilofti: T_i = 18°C U-gildi: 0,2
Útveggir, vegið meðaltal (veggfletir, gluggar og hurðir): T_i = 18°C U-gildi: 0,3
Að öðru leiti skal miða við að kólnartölur einstakra byggingahluta séu í samræmi við ÍST EN ISO 6946:1996.

DRASTARÁS 65, 67 OG 69 HAFNARFIRÐI

Sigurður Þorvarðarson byggingafræðingur bfl.
Teiknistofan Strandgötu 11 220 Hafnarfirði.
STH. teiknistofan ehf. kt. 510298-2769. Kt. aðalhönnuðar: 14.1250-4.189.
Sími: 5651510. Fax: 5651299. Netfang: teiknistofan@islandia.is

Skýringar:	Aðaluppdráttur.
Teikning:	Grunnmynd 1. hæð
Mælikvarði:	
Undirskrift:	<i>Sigurður Þorvarðarson</i>
Blað nr: 1 af 4.	Dagsetning: 15. nóvember 2000.
Breytt:	