



Samþykkt þann

20 NOV. 2000

Byggingatulltrúinn í Hafnarfirði
F.h. Kristján Þórarinnsson

K.P.

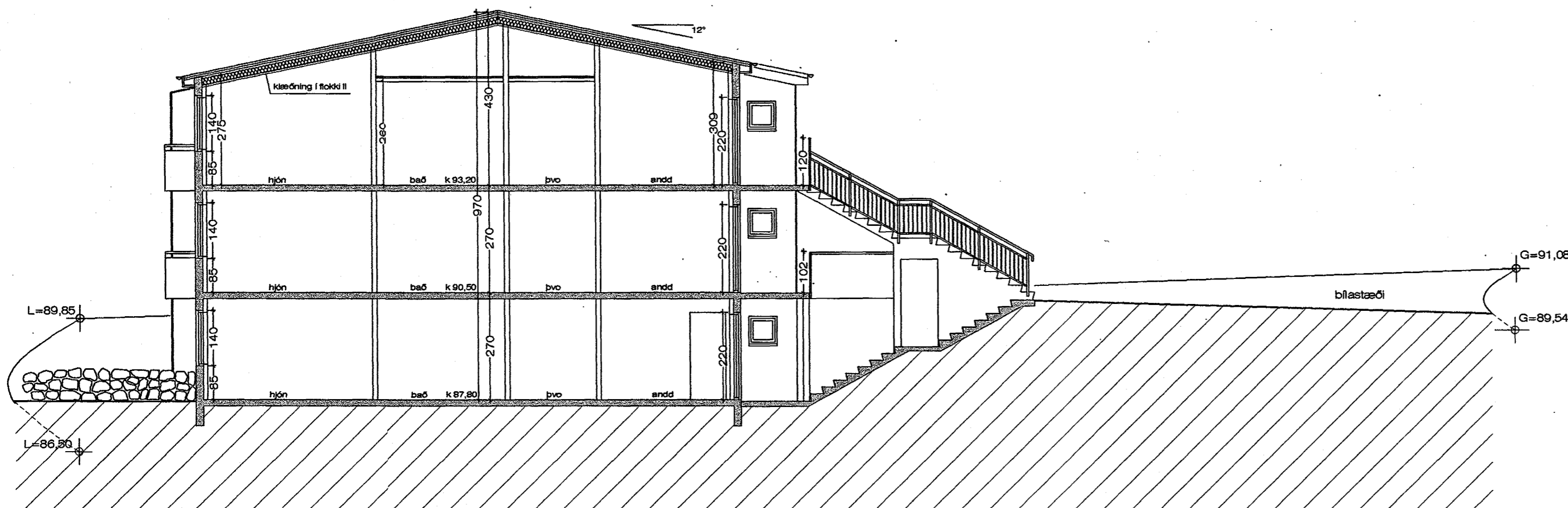

SNEIÐING A - A M 1 : 100

tifftopdf - www.rubissoftware.com - Demo Version

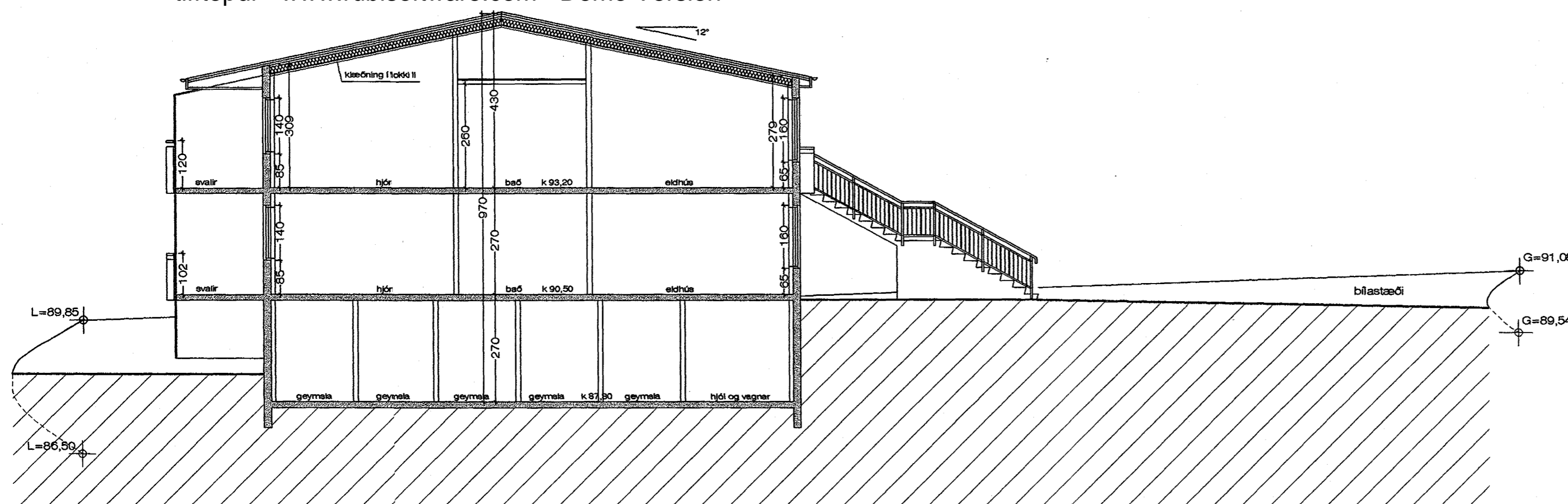

SNEIÐING B - B M 1 : 100

BYGGINGARLÝSING:

SÖKKLAR:

Sökkjar eru steinsteyptir á fyllingu, sjá teikn. verkfræðings. Einangra skal niður á sökkulvaggi 50 cm að innanverðu með 75 mm frauðplasti.

BOTNPLATA:

Botnplata er steinsteypt ofan á þjappaða fyllingu, sjá teikn. verkfræðings. Undir plötuna skal einangra með 75 mm þéttpressuðu frauðplasti. Plöturnar verða vélþússaðar.

ÚTVEGGIR:

Útveggir verða steinsteyptir 18 cm veggir, þússaðir að utan með lítaðri hvars steiningu. Að innan verða þeir einangraðir með 100 mm frauðplasti og múrhúðaðir.

GÓLFPLÖTUR:

Gólfplötur milli hæða eru steinsteyptar og vélþússaðar, sjá teikn. verkfræðings.

ÞAK:

Þak er hefðbundið léttbyggt það. Þakið verður borið uppi af stálbitum, 50 x 225 mm sperrur ofan á þær og klætt með 25 x 150 mm klæðningu, þappa og lituðu búrústáli. Þakið verður einangrað með 200 mm steinull, rakavarnalag og klæðning í flokki II. Þakið skal lofta út með 32 mm loftrörum c/c 30 cm, sjá sérteikn. af þakkanti.

GLUGGAR:

Glugga skal smíða úr B-gagnfúavörðu timbri. Gler skal vera tvöfalt k-gler.

SVALIR OG HANDRIÐ:

Svalagólf eru steinsteypt og vélþússuð. Svalahandrið eru uppbyggð úr stálgrind, sjá nánar sérteikn.

EINANGRUNARGILDI:

Botnplata	0,3 W/m ² K
Steyptir veggir	0,4 W/m ² K
Gluggar	2,0 W/m ² K
Hurðir	3,0 W/m ² K
Þak	0,2 W/m ² K

Íbúð merkt 02-04 er hönnuð m.t.t. þarfa fatlaðra.

Húsið skal að öllu leyti byggt í samræmi við gildandi reglugerðir.

Loftræsa skal öll gluggalaus rými.

Óheimilt er að afmarka sérnota garðfleti með öðru en gróðri nema með samþykki arkitekts hússins og byggingarnefndar Hafnarfjarðabæjar.

ÞRASTARÁS 71, HAFNARFJ. SNEIÐINGAR

VERK. NR. 238

DAGS. 08.11.2000 MÁL. 1:100

TEIKN. NR. 07

BREYTT.

JÓN GUÐMUNDSSON ARKITEKT *Jón Guðmundsson* KT. 310561
VINNUSTOFA. SKÚLAGÖTU 63 REYKJAVÍK. SÍMI 552 5055 3299