



Samþykkt þann

1 g AUG. 2003

Byggingafrúinn í Hafnarfirði
F.h. Kristján Þórarinnsson

Staðgr. 1400-01-97100030
Landnr. 122982
Lóð=736m²

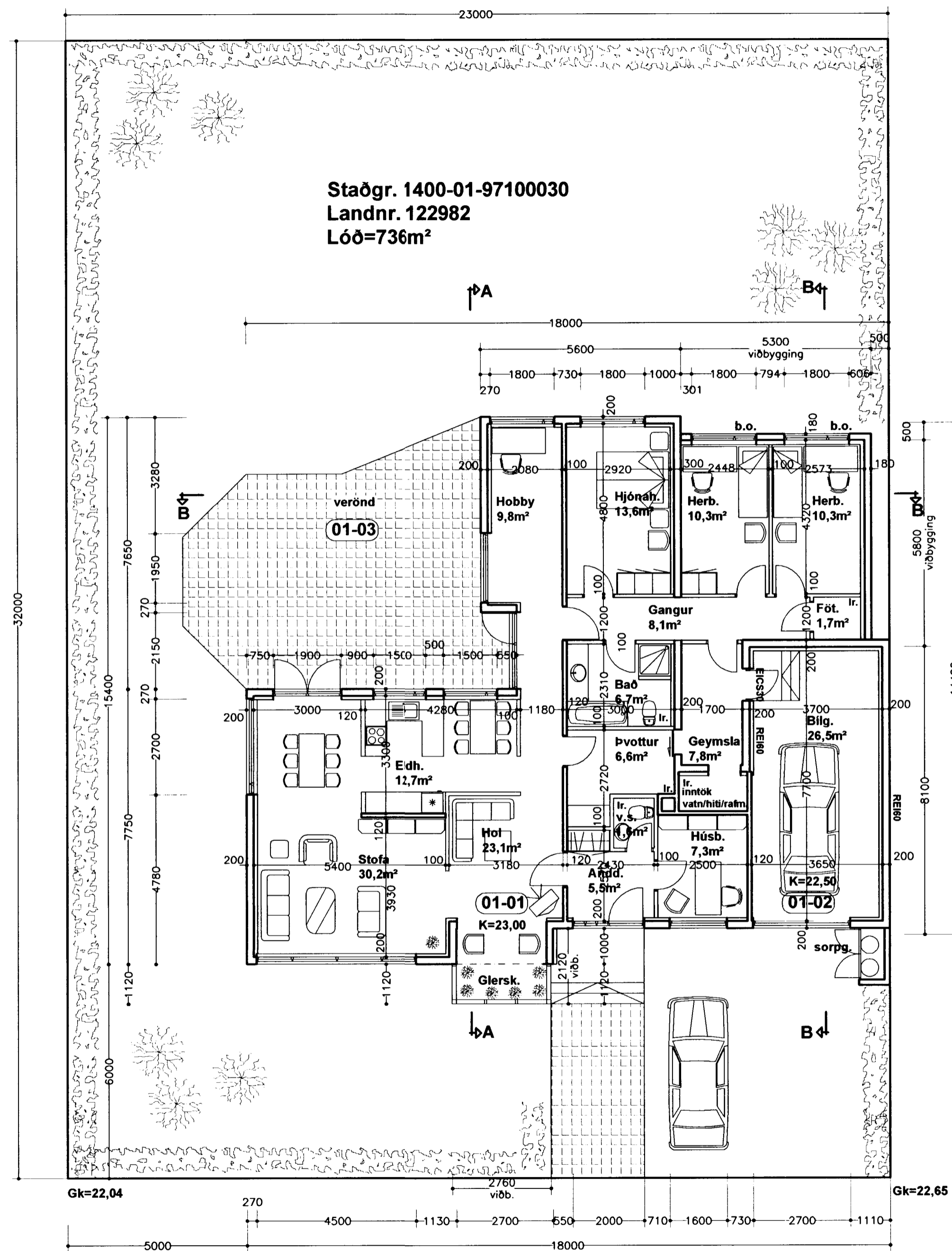

Grunnmynd mkv. 1:100

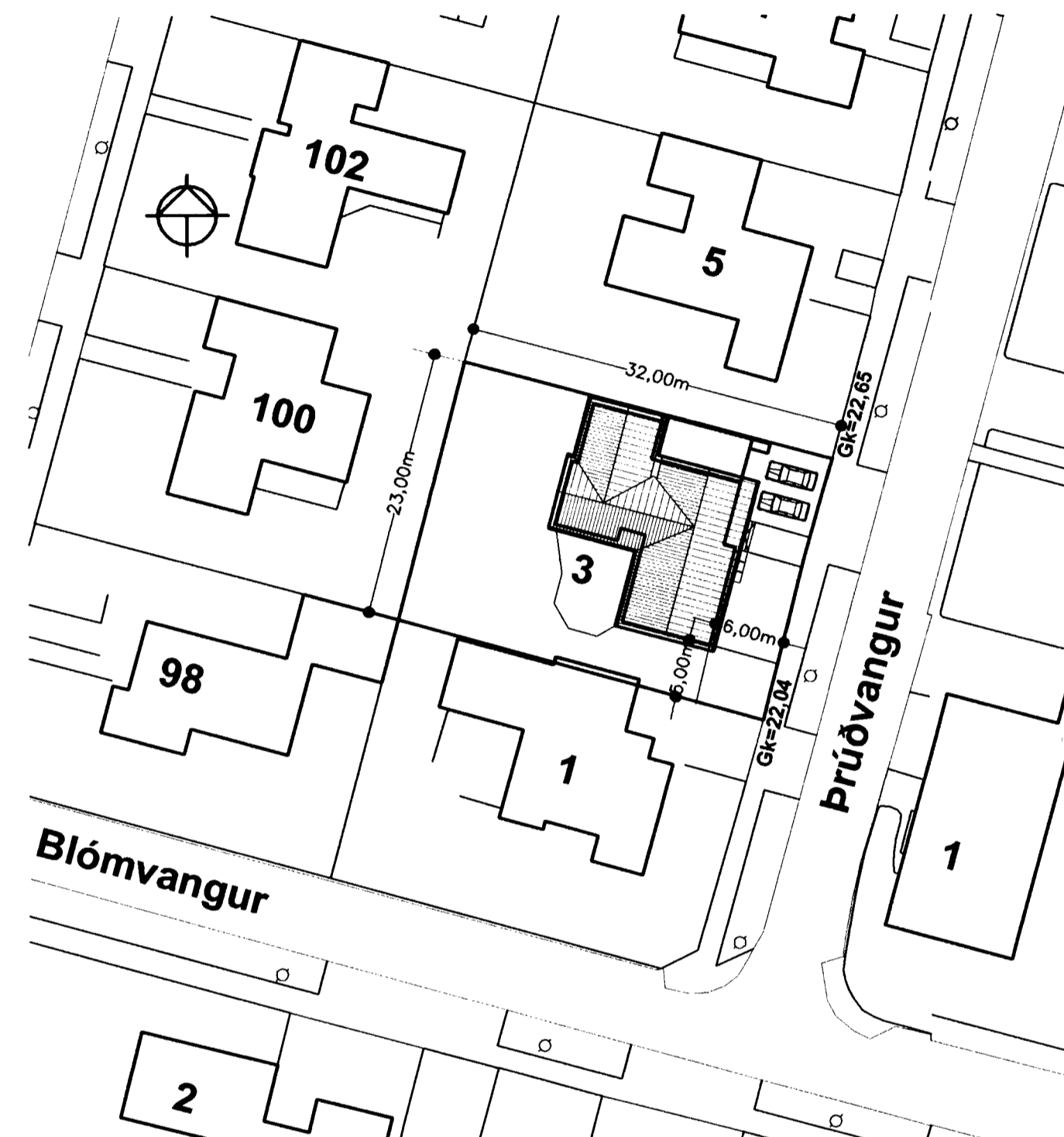

Afstöðumynd mkv. 1:500

Byggingarlýsing:

Núv. hús:
Undirstöður eru steiptar á staðnum.
Burðarvirki er steinsteypt á staðnum
Þakvirki er úr timbri og uppstólað á steipta plötu.
Útveggir eru einangraðir að innaverðu með
plasteinangrun og múrhúðaðir.
Ofan á loftplötu er sett einangrun.
Þak hússins eru loftræst og klætt með
borðaklæðningu þakpappa og báruðu stáli.
Gluggar og hurðir eru úr timbri. Gler er tvöfalt gler.
Að utanverðu eru húsin múrhúðuð með sléttri áferð.
Eldvarnir: Veggir milli íbúðar og bílgeymslu eru EI60.
Loft milli bílgeymslu og íbúða er EI60. Gert er ráð fyrir reykræstingu
út um innkeyrsluhurð.

Viðbygging:
Byggr úr sömu efnum og núv. hús en í samræmi
við núv. reglugerð.

Lóðarstærð 736,0m²

Lóðarnýting 0,29

Hámarksigliði kólnunartalna:

Byggingarhlutar U-gildi W/m² K
Útveggir: 0,40
Þak 0,20
Gólf 0,30
Gluggar/ karmar og gler mt. 2,00
Vegið meðaltal útveggja 0,80

Þrúðvangur 3 Hafnarfirði

Grunnmyndir, og afstöðumynd

kvarði 1:100, 1:500 teikn. nr. 1

Ingi Gunnar Þórðarson byggingafræðingur bfi kt. 280453-3239
Smíðjuvegur 11 200 Kópavogur
sími 554 3523, 897 3523 fax 554 3523 netf. igh@simnet.is

dags. 06.08.2003 breytt



Breytt dags.	Eðli breytinga	Breytt dags.	Eðli breytinga	Breytt dags.	Eðli breytinga	Breytt dags.	Eðli breytinga
--------------	----------------	--------------	----------------	--------------	----------------	--------------	----------------