

Samþykkt þann

16 APR. 2003

Byggingaráhrifurinn í Hafnarfirði
Fr. Kalsg. Þórarinnsson

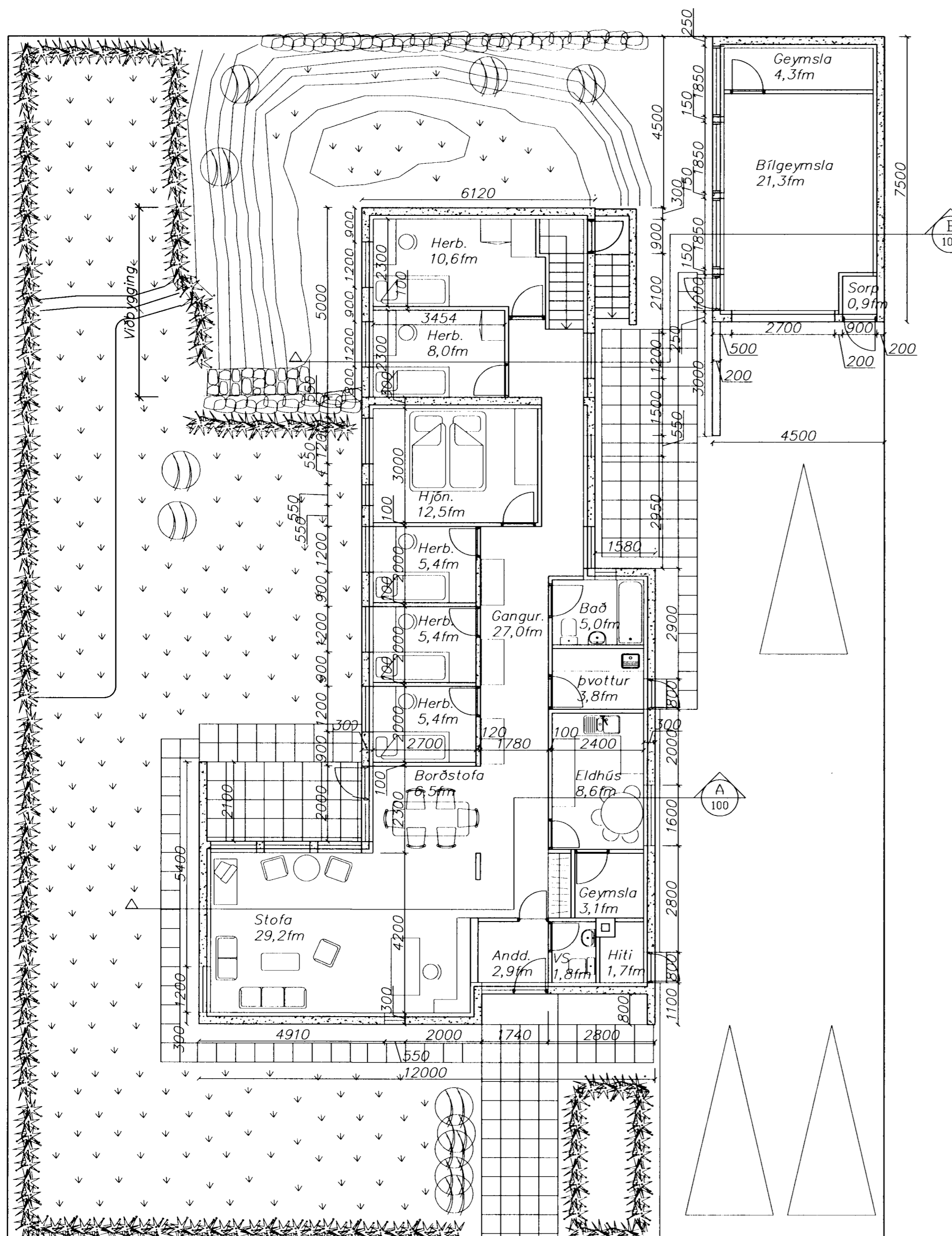

Grunnmynd hæð 1:100

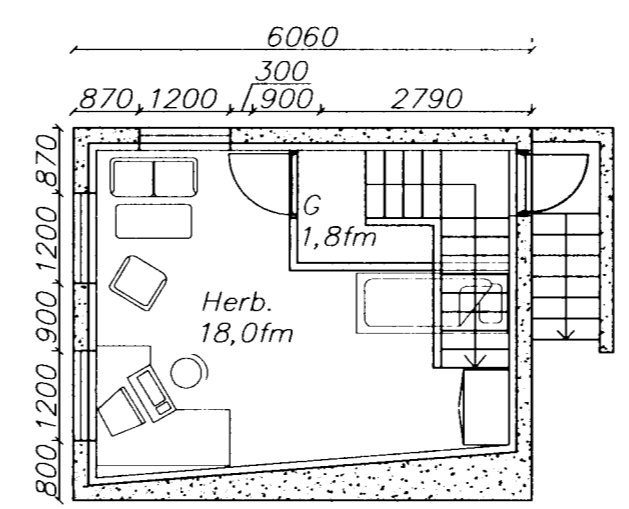

Neðri hæð 1:100

Byggingarlýsing

Byggingarefni:
Húsið er steinsteypt, einangrað og múrhúðaða að innan og sementskústað að utan.
* Einangrun sökkla og undir gólfplötu er 75 mm polystyren 25 kg/m³
* Einangrun útveggja, 100 mm polystyren, 18–24 kg/m³
* Einangrun þaks 200 mm steinullareinangrun, sett upp á milli sperra.
Þak er risþak úr timbri.
Þaksperrur eru klæddar borðviði, þakpappa og stálklæðningu.
Gluggar eru eru viðargluggar.
Hurðir eru harðviðarhurðir.
Milliveggir sem ekki eru steyptir eru klæddir gipsi, spónaplötum eða hlaðnir.
Frágangur á þakkanti skal vera eins og á eldra húsi.

Stærðingartölur		Lundnúmer		Lundnúmer		Lundnúmer		Lundnúmer		Lundnúmer		Lundnúmer		Lundnúmer		Lundnúmer		Lundnúmer	
Uppskrift og lýsing	D1	D2	D3	D4	D5	D6	D7	D8	D9	D10a	D10b	D11	D12	D13	D14	D15	D16	D17	D18
Mathefni																			
Ból																			
A 0001																			
A 0002																			
A 0101																			
B 0102																			
B 0103																			

Stærðingartölur		Lundnúmer		Lundnúmer		Lundnúmer		Lundnúmer		Lundnúmer		Lundnúmer		Lundnúmer		Lundnúmer		Lundnúmer	
Uppskrift og lýsing	D1	D2	D3	D4	D5	D6	D7	D8	D9	D10a	D10b	D11	D12	D13	D14	D15	D16	D17	D18
Mathefni																			
Ból																			
A 0101																			
A 0102																			
A 0103																			

dags	breyting	nafn
18.09.02	Innveggir og gluggar á norður hlíð	AS

Strendingur ehf.
Verkfæðisþjónusta
Reykjavíkurvegur 68 - 220 Hafnarfjörður
sími 565 5640, Fax: 565 5641

hannað: AS apríl 2000
teiknað: JW apríl 2000

Hafnarfirði 4/14 2003

Brúðvangur 9, Hafnarfirði

Grunnmynd og skráningartafla

Hönnuðir
Upphaflegir hönnuðir hússins eru:
Hilmar Ólafsson og Halldór Halldórsson.