

ARK BÍLG

Samþykkt á fundi bygginga-  
nefndar þ. 2.11.1989

BYGGINGAFULLTRÚINN  
Í HAFNARFIRÐI

*[Signature]*

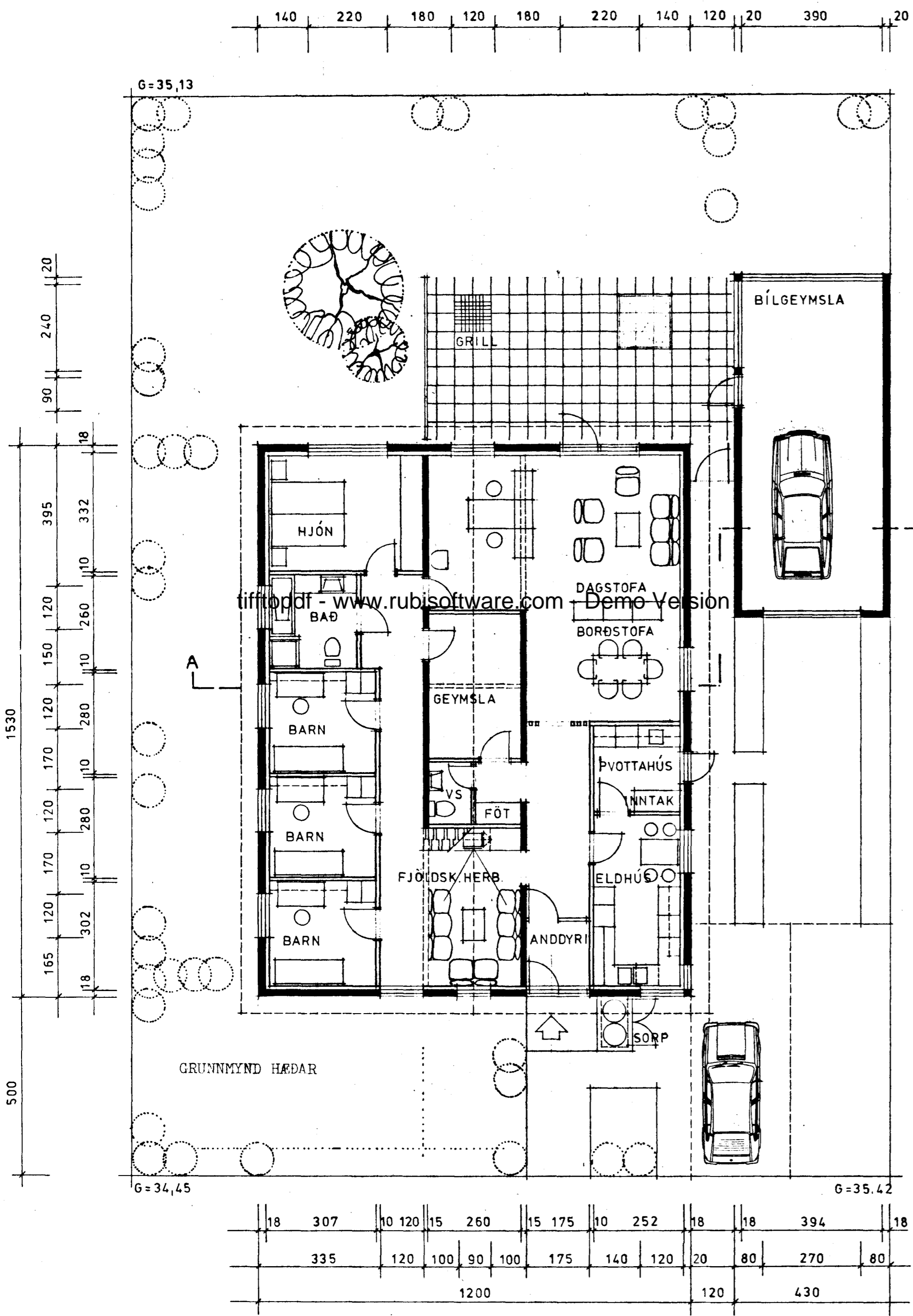

**STÆRDIR**

**Hús**  
flatarmál hæðar br. 183,60 m<sup>2</sup>  
flatarmál þakrýmis br. 39,78 m<sup>2</sup>  
rúmmál br. 765,61 m<sup>3</sup>

**Bílgeymsla**  
flatarmál br. 40,85 m<sup>2</sup>  
rúmmál br. 36,10 m<sup>3</sup>  
br. 119 m<sup>3</sup>

Húsið og bílgeymslan verða byggð úr steinsteypu og einangruð að innan. Umgjardir um glugga og dyr verða með sléttri áferð, einnig sókklar, en aðrir fletir hraunast. Allir stein fletir verða málaðir með sama lit, ljós-grá-drappur.

Þak, halli um 23°, klæðist með báru-járni. Þakskegg klæðist með timbri. Gluggar í þaki skulu vera með tvöföldu einangrunangleri.

Allt gler í gluggum og hurðum verður slétt og ólitað.

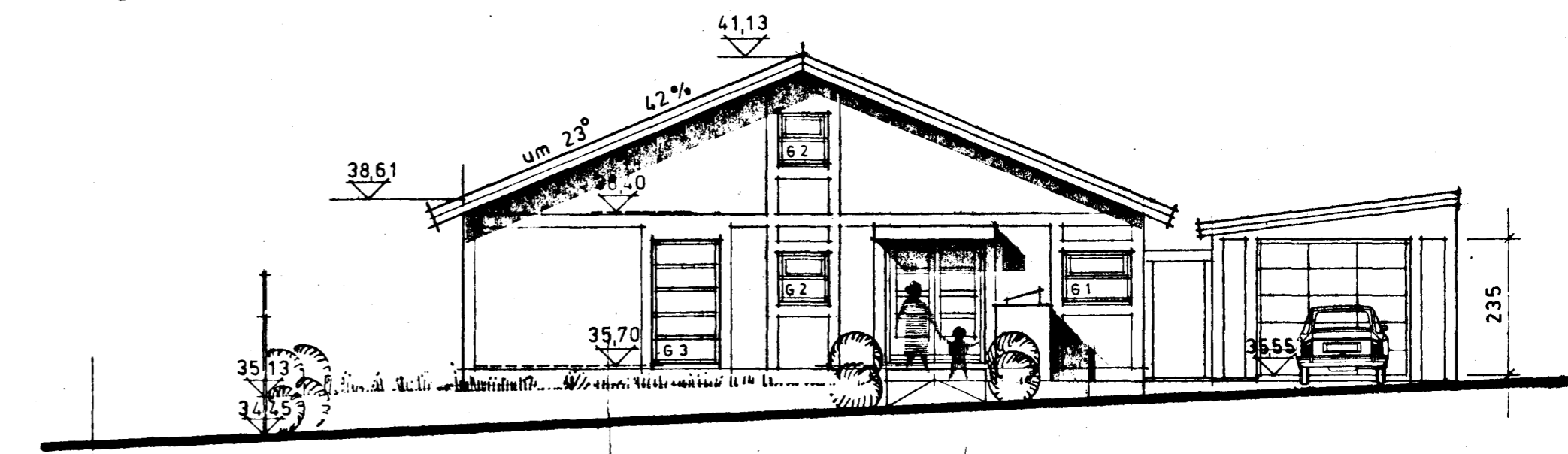
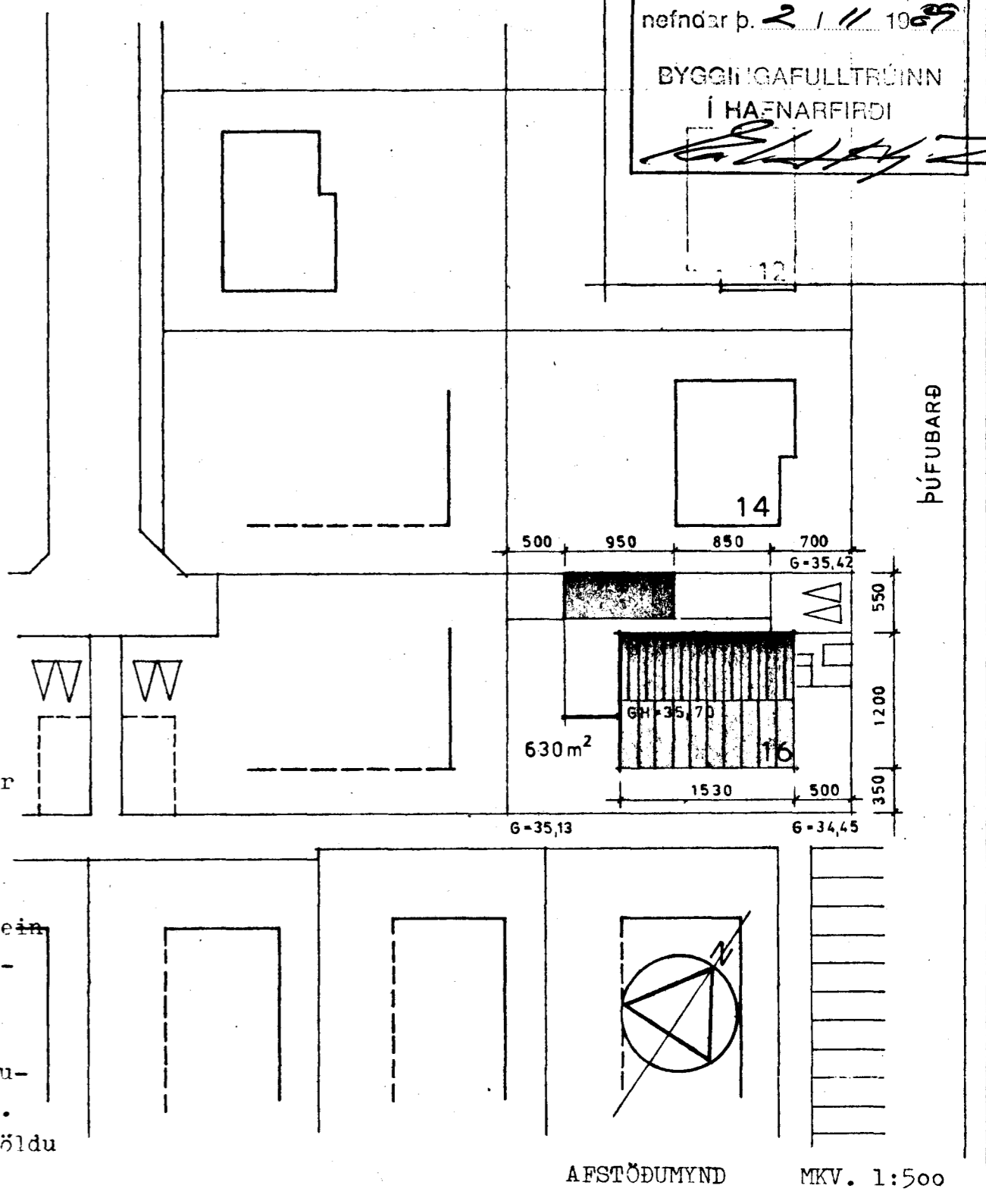

Skjólveggur verður úr timbri, standandi klæðning, útfærsla sbr. Rb-b183. Viður í þakskeggi og skjólvegg haldi "náttúrulegum" lit.

NORDAUSTLÆG HLÍÐ

BREYTING Á ÞAKI BÍLSKÚRS

ÞÓFUBARÐ 16, HAFNARFIRÐI		GRUNNMYND, ÓLIT, AFSTÖÐUMYND	
DAGS. 12.6.83	MÆLIKV. 1:100, 1:500		
ENDURSK. 24.5.'84	13.10.'89	TEIKNING NR.	
TEIKNAD. GEBÓ		SAMP.	
		2	

GUNNAR S. ÓSKARSSON  
HAMRABORG 12 KÖPAVOGI

ARKITEKT FAÍ  
S. 43178

*[Signature]*