

Samþykkt á fundi bygginga-
nefndar þ. / 19
BYGGINGAFULLTRÚINN
Í HAFNARFIRÐI

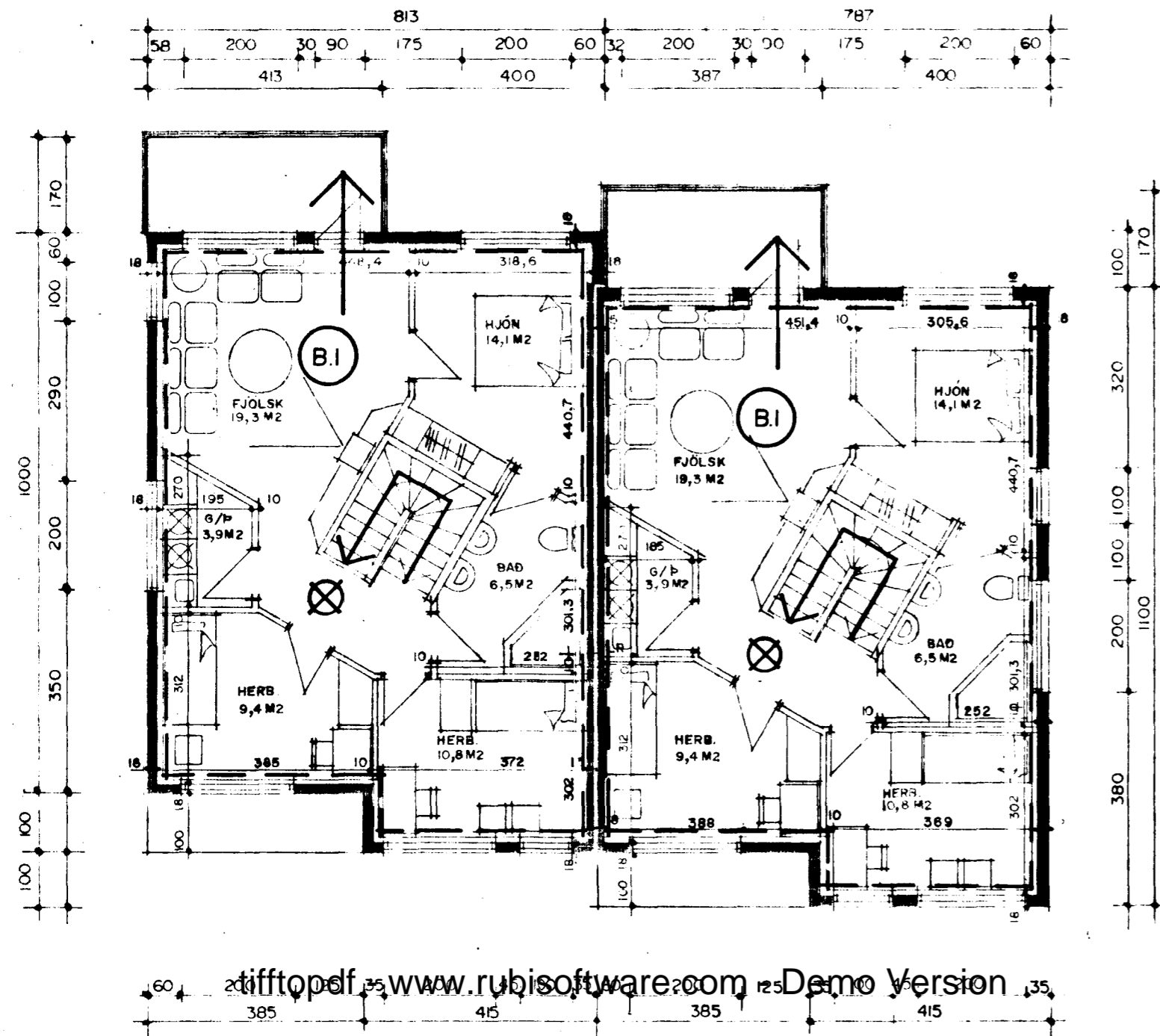

GRUNNMYND 2. HÆÐ M.1:100

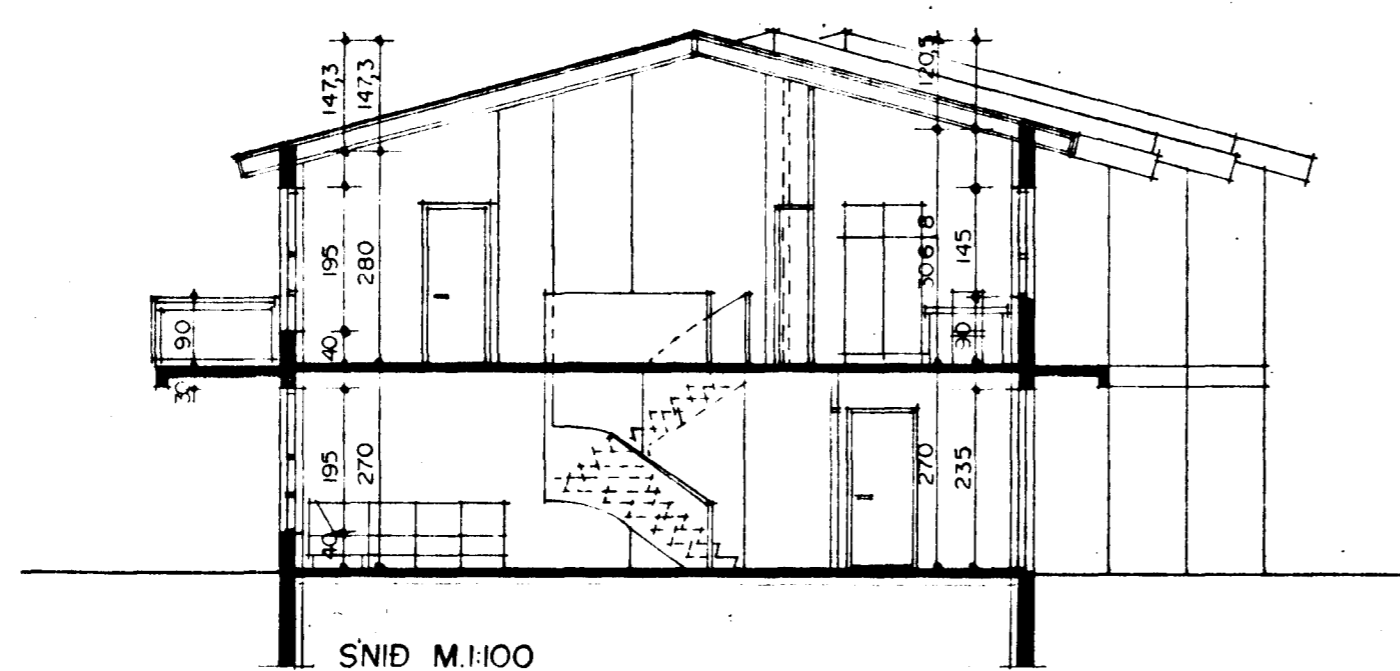

BYGGINGARLÝSING:

HÚSD ER STAÐSTEYPT Á HEFÐBUNDINN HÁTT MEÐ STÁLKLÆDDU ÞAKI.
UNDIRSTÖÐUR OG BOTNPLATA ERU STAÐSTEYPT Á ÞJAPPADRI HRAUNFYLLINGU OG EÐA Á KLÖPP.
ÚTVEGGIR ERU STAÐSTEYPTIR 18 SM. EINANGRUN 10 SM.
MÚRHÚÐ 2 SM.

ÞAK: SPERRUR, HEILKLÆDDAR MEÐ 1x6" BORDVID, ÞAKPAPPA OG ÞAKSTÁLI. ÞAKEINANGRUN ER 20 SM. STEINULL.

SKÝRINGAR:

KÓLNUNARTÖLUR EINSTAKRA BYGGINGAHLUTA SKULU VFRA Í SAMRÆMI VIÐ ÍST. 66
LR. - LOFTRÆSTING.

STÆRÐIR BRÚTTÓ:

TINNUBERG NR 10

1. HÆÐ	84,3 M2 BRÚTTÓ	227,6 M3 BRÚTTÓ
2. HÆÐ	84,3 M2 BRÚTTÓ	300,3 M3 BRÚTTÓ
SAMTALS	168,6 M2 BRÚTTÓ	527,9 M3 BRÚTTÓ

LÓÐ ER 467,0 M2 NÝTINGARHLUTFALL = 0,361

TINNUBERG NR 12

1. HÆÐ	84,3 M2 BRÚTTÓ	227,6 M3 BRÚTTÓ
2. HÆÐ	84,3 M2 BRÚTTÓ	300,3 M3 BRÚTTÓ
SAMTALS	168,6 M2 BRÚTTÓ	527,9 M3 BRÚTTÓ

LÓÐ ER 468,3 M2 NÝTINGARHLUTFALL = 0,360

Sigurður Þorvarðarson

BRUNAVARNAUPPDRAÐTUR. BLAÐ: 2 AF 2