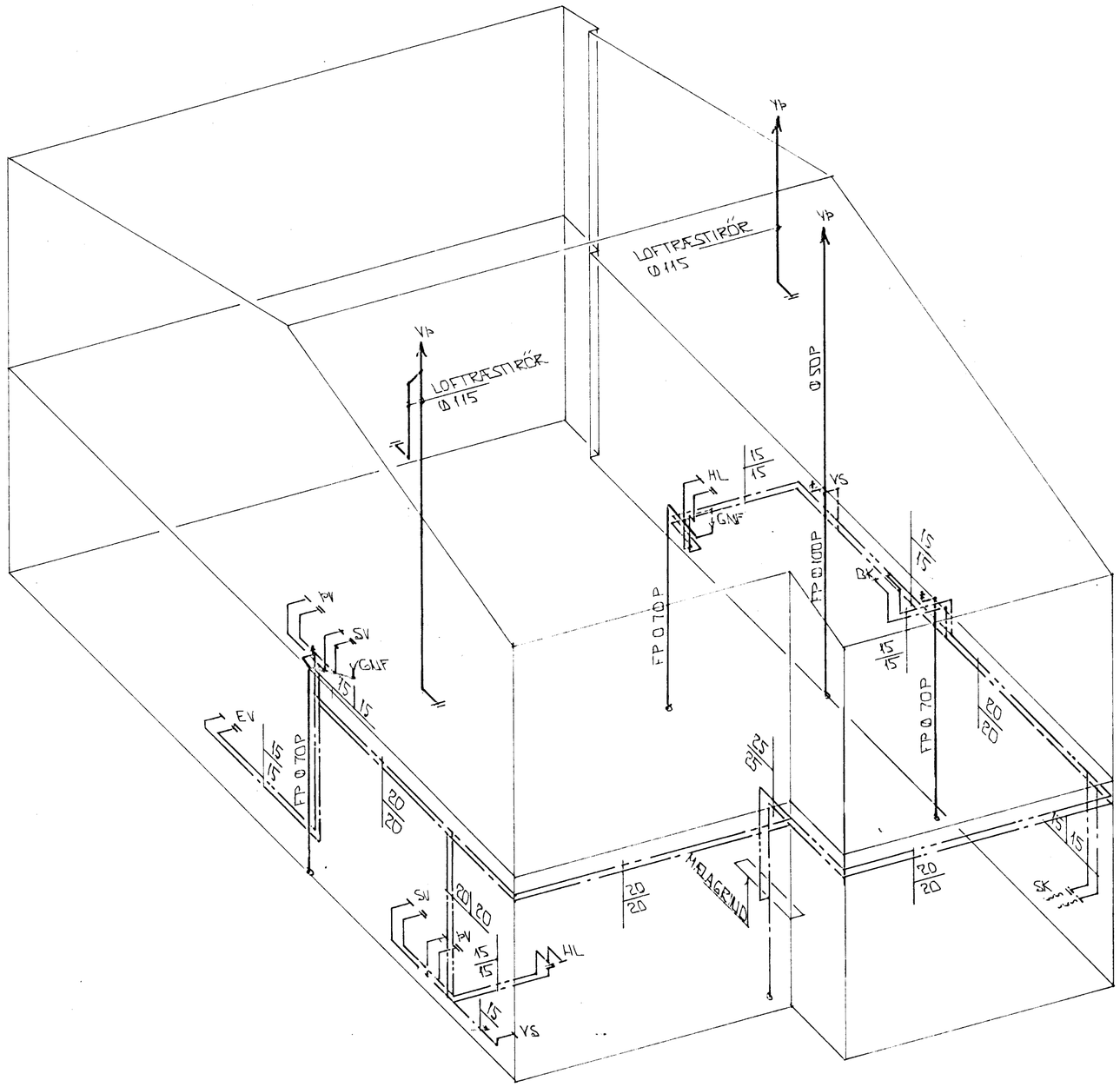

RÚMMYND VATNSLAGNA Á 1:50

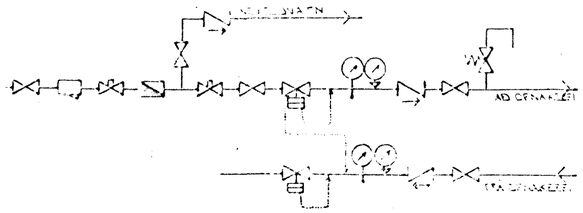

TENGIMYND MELAGR. HITAVEITU.

SKÝRINGAR:

ÖLL TÁKN OG SKÝRINGAR ERU SKV. ÍSLENSKUM STAÐLI, ÍST. 54.

GERT ER RÁÐ FYRIR AÐ EINANGRUN HÆÐ SÉ SKV. BYGGINGARSAMÞYKKT. EINANGRUNARÞYKKT VEGGJA 10 SM OG ÞAKS 20 SM.

HITALAGNIR SKULU VERA SVARTAR JÁRNÍPUR MEÐ SKRÚFUÐUM TENGISTYKKJUM, OG EINANGRAST MEÐ AMK 20 MM GLERULLAR-KÖLKUM OG VERJAST MEÐ PLASTI EÐA BÍSALPAPPA.

VATNSLAGNIR SKULU VERA GALVANHÚÐAÐAR JÁRNPÍPUR MEÐ SKRÚFUÐUM, TENGISTYKKJUM OG EINANGRAST SEM HITALAGNIR. KALDAR PÍPUR OG TENGISTYKKI VERJAST FYRST MEÐ PLASTI EÐA BÍSALPAPPA.

Á ALLA OFNA KOMI LOFTSKRÚFUR STILLITÆ OG SJÁLFVIRKIR OFNLOKAR.

OFNASTÆÐIR SKULU MIÐAST VIÐ HITAVEITU Á 45 - 40°C. ALLAR TENGINGAR AÐ OG FRÁ OFNUM ERU 10MM. NEMA ANNARS SÉ GETIÐ.

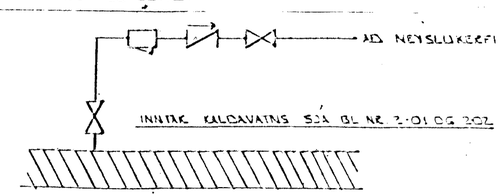

TENGIMYND KALDAVATNS

BR.	DAGS.	EÐLI BR.	SIGN.

TINNUBERG 4
HAFNARFIRÐI

RÚMMYND - VATNS

HAFNARFJARÐARBÆR
04 APR 1995
BYGGINGARFULLTRÚINN

MKV. Á 1 : 50
DAGS. MAÍ 94
VERK NR. 9415
TEIKN NR. 2-06
HANNAÐ
TEIKNAÐ
YFIRFARIÐ

TÆKNIÞJÓNUSTA
SIGURÐAR ÞORLEIFSSONAR HF
STRANDGÖTU 11 - 220 HAFNARFJÖRÐUR - SÍMI 54255 - FAX 652875