

Samþykkt þann
15 JAN. 1999
Byggingafulltrúinn í Hafnarfirði
Erlendur Hjálmarsson

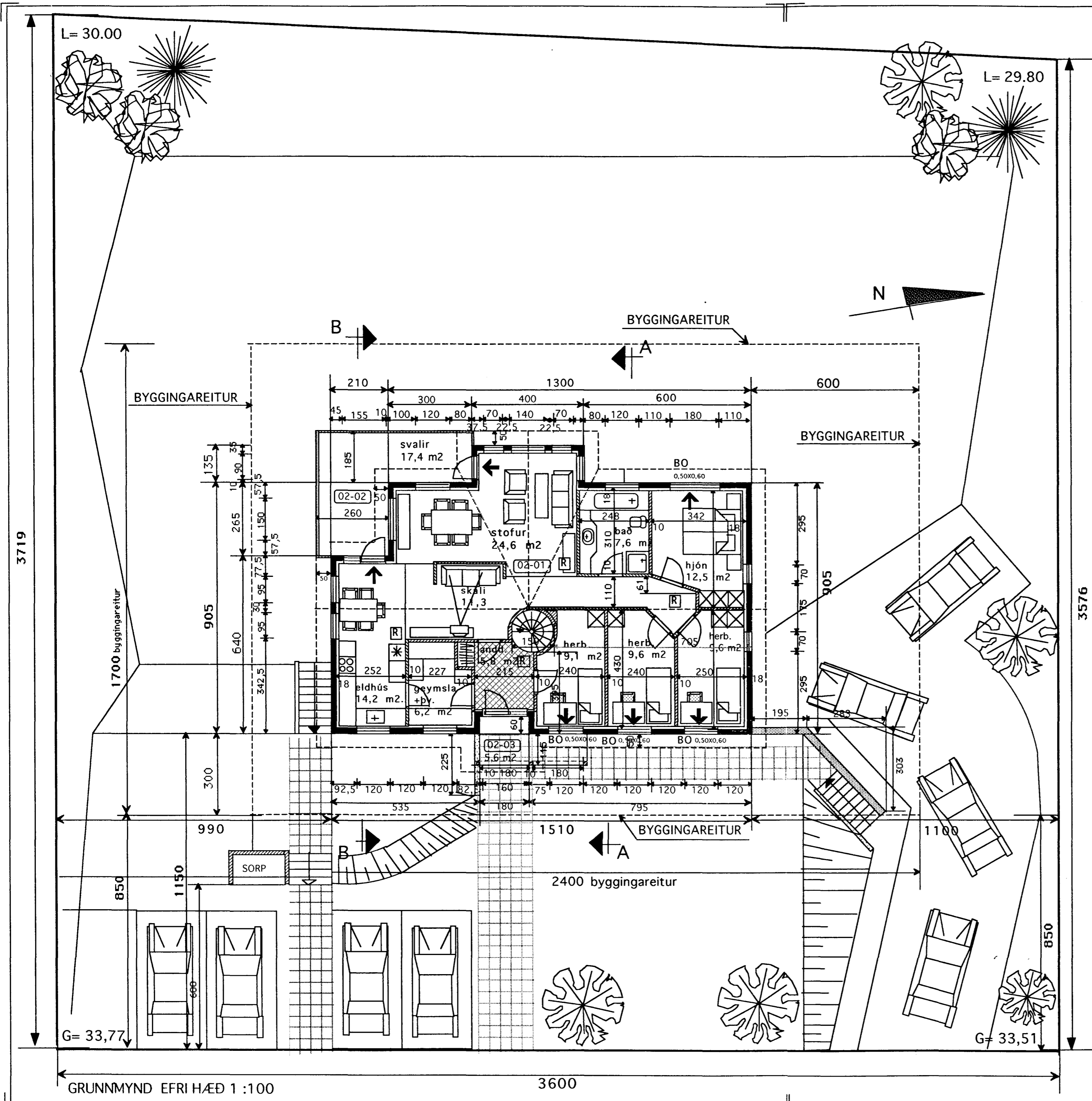

SKÝRINGAR

Húsið er staðsteypt Múrhúðað að utan. Einangrað að innan með 4" plasteinangrun, múrhúðað. Sperrur eru 2" x 9" og 8" steinull. Málmklæðning á þaki. Stálbiti í mæni .eldvarinn, Öll klæðning innanhús minnst í fl. 2 G.N.F. í öllum votum rýmum með vask, vatn renni örugglega og óhindrað að niðurfalli Allt litaval utanhús í samráði við hönnuð.

GRUNNFLÖTUR HÚS MEÐ BÍLGEYMSLU BRÚTTÓ	126,8 m ²
GRUNNFLÖTUR BÍLGEYMSLU+ GEYMSLA NEDRI HÆÐ BRÚTTÓ	40,5 m ²
GRUNNFLÖTUR ÍBÚÐAR EFRI HÆÐ BRÚTTÓ	135,4 m ²
ÍBÚÐ A M. BÍLG. SAMTALS	175,9 m ²
GRUNNFLÖTUR ÍBÚÐAR NEDRI HÆÐ BRÚTTÓ	80,0 m ²
RÚMMÁL ÍBÚÐAR EFRI HÆÐ	461,0 m ³
RÚMMÁL BÍLG. OG GEYMSLU NEDRI HÆÐ	109,4 m ³
ÍBÚÐ A RÚMMÁL SAMT.	576,4 m ³
ÍBÚÐ B RÚMMÁL SAMT.	216,0 m ³
TÆKJARÝMI RÚMMÁL	17,0 m ³
RÚMMÁL SAMTALS	809,4 m ³
BOTN	25,4 m ³

BREYTT NÓV. 1998

ÞAKI Á ÚTBYGGINGU, VESTUR HLIÐ BREYTT, ÁSAMT GLUGGUM. RÚMMÁLS AUKNING 6,0 m³. FJÖLGÆÐ GLUGGUM Á SUÐUR HLIÐ. BÆTT VIÐ GLUGGA MEÐFRAM HURÐ NEDRI HÆÐ. PÓSTUM Í GLUGGUM OG HURÐUM BREYTT. ÞAK YFIR INNGANG EFRI HÆÐ. GLUGGI Á NORÐURHLIÐ NEDRI HÆÐ BREYTT.

BREYTT JAN. 1999

ÚTBYGGT ÞAK YFIR AÐALINNGANG STÆKKAD.

TEIKNISTOFAN KVARDI	Heiti	ÞÓRSBERG 6 HAFNARFIRÐI	kvarði 1:100	verk nr. 9854
			dags. OKT. 98"	týpa nr.
	Verkefni	GRUNNMYND SKÝRINGAR	hönnun G.G.	teikn. nr.
			teikn G.G.	A-1