

BREYTT Í AGÚST '89
 TRADARBERG 13:
 BORDKRÖKUR Í ELDHÚSI BYGGÐUR ÚT UM 600 mm

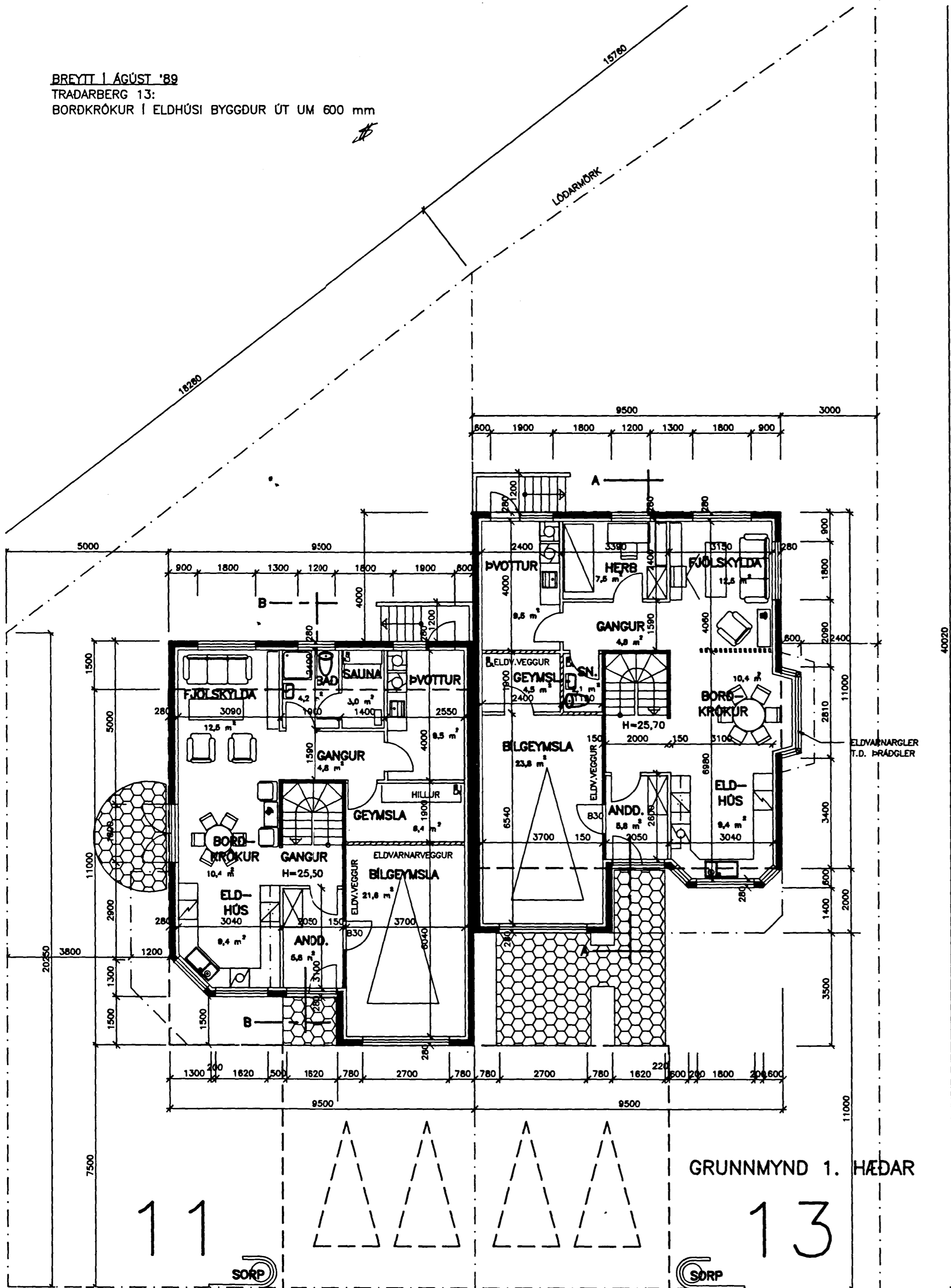

K-GILDI W/m² C

HÁMARKSGILDI KÖLNUNARTALNA BYGGINGARHLUTA:

ÚTVEGGIR:	0,40
ÞAK:	0,20
GÓLF Á FYLLINGU:	0,30
GÓLF Á UPPHITUÐU RÝMI:	0,30
GÓLF AD ÚILOFTI:	0,20
GLUGGAR, KARMAR+GLER, MEDALTAL:	2,50

STUTT LÝSING:

HÚSIN ERU BYGGÐ ÚR STEINSTEYPU.
 ÞAKVIRKI ER BITASPERRUÞAK. BORID UPPI
 AF STEYPTUM BITUM.
 ÞAK SKAL VERA HEILKLÆTT OG MED STÁLKLÆDNINGU.
 LITUR OG ANNAR FRÁGANGUR HÚSA SKAL SAMHÆFÐUR.

Samþykkt á fundi bygginga-
 nefndar þ. 17. 8. 1989
 BYGGINGAFULLTRÚINN
 Í HAFNARFIRDI
 Eyjólfur Valgandsson

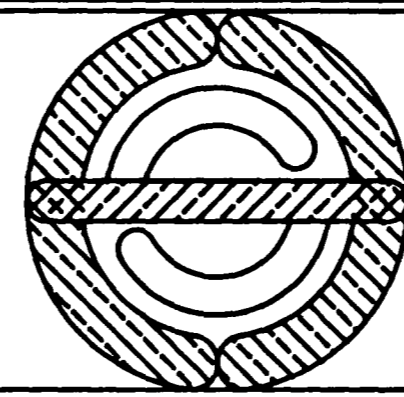
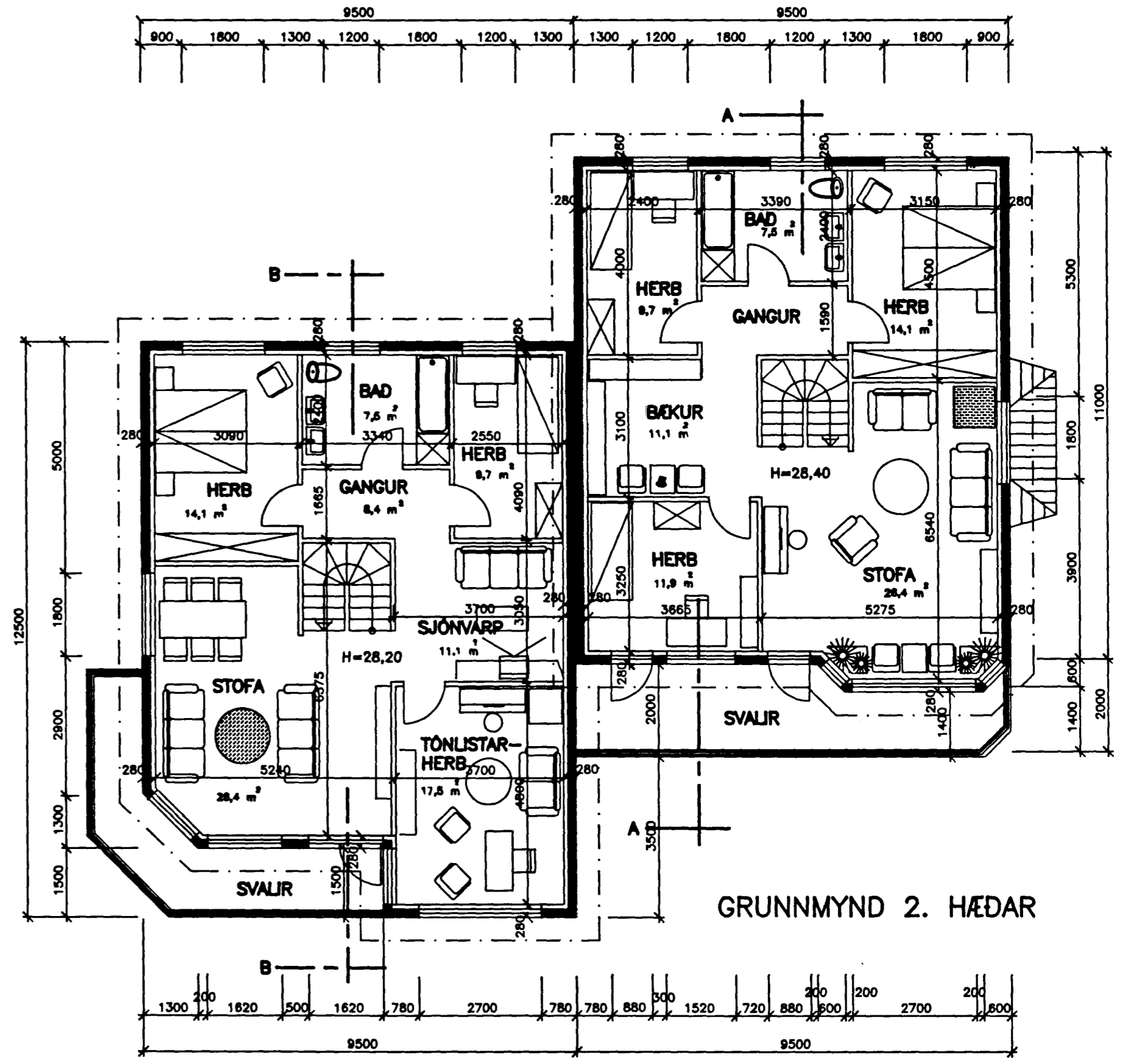

HÖSKULDUR SVEINSSON, ARKITEKT FAI
 DRÁPUHLÍÐ 31, SÍMI 1 68 18

Handwritten signature: Hóskuldur Sveinsson

TRADARBERG 11-13, HAFNARFIRDI

GRUNNMYNDIR

DAGS OKT '88 BREYTT AGÚST '89

VERKNR 220987
 HANNAD HS
 TEIKNAD HS
 KVARDI 1:100
 BLADNR 2 AF 5