

Samþykkið
 13. MAI 2005
 Byggingarhluta af Tráðarbergi
 v. Kristján Þorjónsson

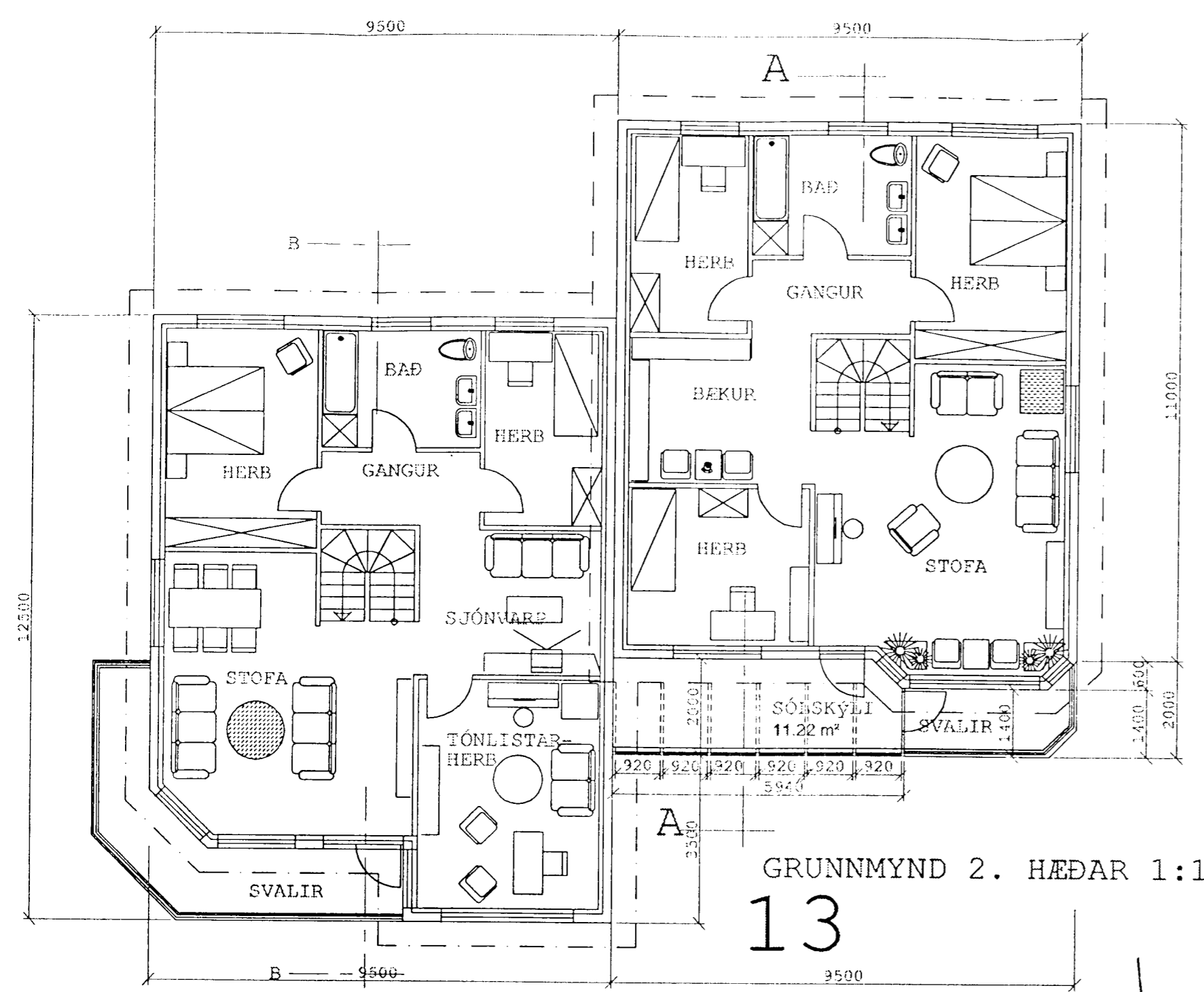

GRUNNMYND 2. HÆÐAR 1:100
 13

11

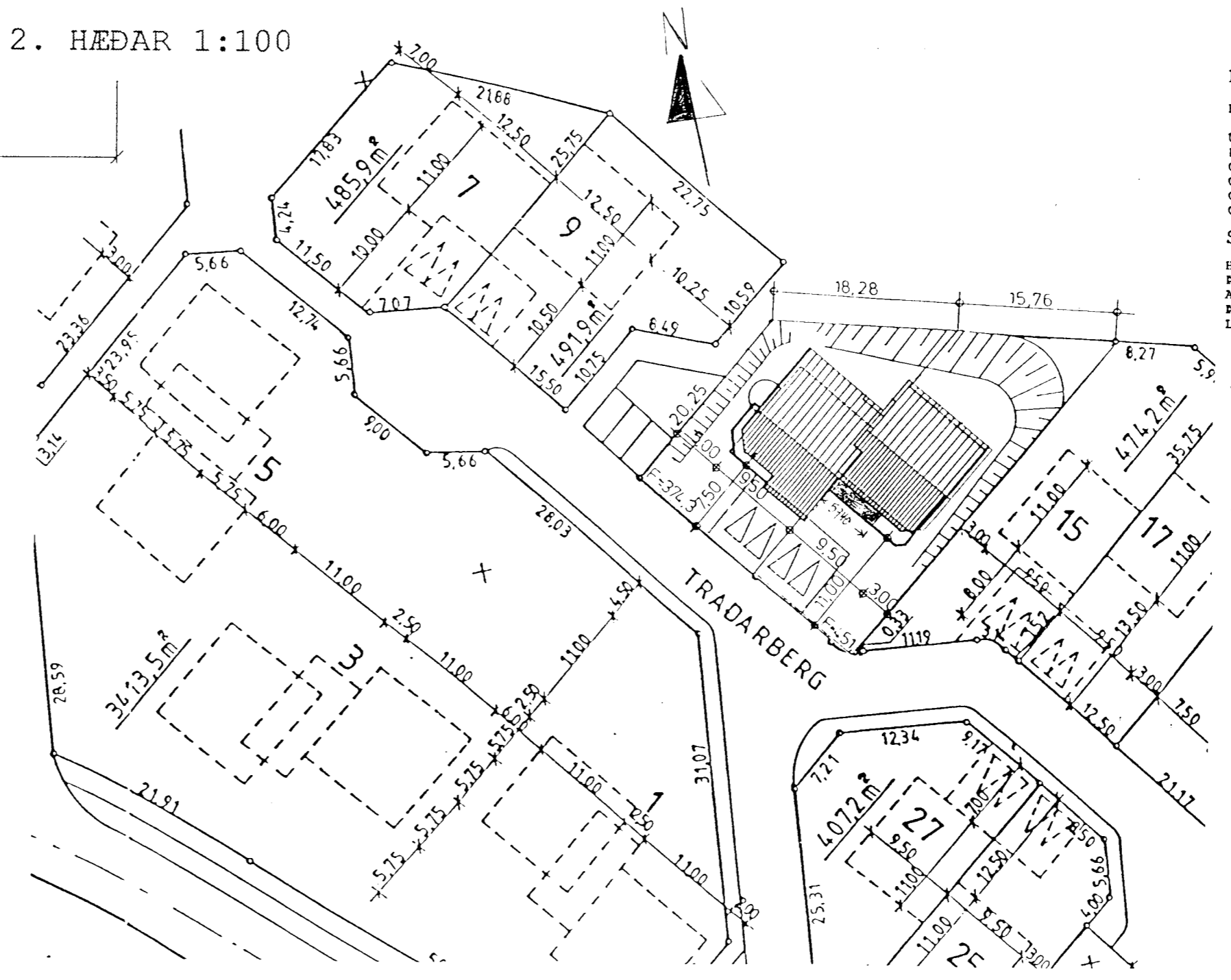

AFSTÖÐUMYND 1:500

HÚSIÐ VAR HANNAÐ AF HÖSKULDI SVEINSSYNI ARKITEKT Í OKTÓBER, 1988.

SÓTT UM ÚLITSBREYTINGU Á TRÁÐARBERGI 13: Í APRÍL 2005:

HLUTA AF SVÖLUM LOKAÐ MEÐ SÓLSKÝLI, SEM VERÐUR ÖPPHITAÐ RÝMI. TVEIR OPANLEGIR GLUGGAR VERÐA Á FRAMHLIÐ SKÝLISINS SVO ÚTLOFTUN FRÁ BAKHERBERGI VERÐI Í GEGNUM SÓLSKÝLIÐ. BURÐARGRIND OG GLUGGAR ERU ÚR TIMBRI, MÁLAÐIR Í LJÓSUM LITUM. ÖRYGGISGLER VERÐUR NOTAÐ Í RÓÐUM. BRÚTTÓFLATAMÁL SÓLSKÝLSINS: 11,66m². BRÚTTÓRÚMMÁL : 31,45m³.

K-GILDI W/m²

HÁMARKSGILDI KÓLNUNARTALNA BYGGINGARHLUTA:

ÚTVEGGIR:	0,40
ÞAK:	0,20
GÓLF Á FÝLLINGU:	0,30
GÓLF Á UPPHITUÐU RÝMI:	0,30
GÓLF AD ÚTLOFTI:	0,20
GLUGGAR, KARMAR+GLER, MEÐALTAL:	2,50

STUTT LÝSING:

HÚSIN ERU BYGGÐ ÚR STEINSTEYPU. ÞAKVIRKI ER BITASPERRUÞAK. BORIÐ UPPI AF STEYPTUM ÞITUM. ÞAK SKAL VERA HEILKLETTI OG MEÐ STÁLKLÆÐNINGU. LITUR OG ANNAR FRÁGANGUR HÚSA SKAL SAMHÆÐUR.

*Tráðarberg 13, 221 Flofnarfirði
 Sólshýli byggt yfir hluta svæla á 2. hæð
 Samþykki nágranna í parhúsinu á Tráðarbergi 11
 María Kristjánsdóttir 0201564309*

Helga Pólladóttir 0304526659

Verkefni:	TRÁÐARBERG-13		
Heiti:	GRUNNMYNDIR		
Kvarði:	1-100	Verk nr.:	
Dags.:	-	Dags br.:	02.05.2005
Hönnun:	-	Teikn nr.:	A-1
Teikn.:	SHIRIN		
Shirin Erla Naimy, Arkitekt Tráðarberg 13, Hfj. Sími: 5550088, 6929488			