

Traðarberg 25 & 27, Hafnarfirði.

Merkingar í samræmi við ISF 64.

1. Brunnar og fl. í frárennislögn.

- BR Brunnur
- GN Niðurfall í gólfi eða götu.
- NE Niðurfall.
- SG Sandgildra Sandskilja.
- SN Niðurfall frá svölum.
- BN Niðurfall frá þaki

2. Hreinlætistöki

- BI Skolskál, (Bídat)
- BK Baðker.
- EV Eldhúsvaskur.
- HL Handlaug.
- SB Steypibað.
- SV Skolvaskur.
- UV Uppvottavél.
- VS Vatnssalerni
- BV Þvottavél.

3. Tákn fyrir hreinlætis og hitalagnir.

- Hiti framrásarpípa.
- - - Hiti bakrásarpípa.
- Neyzluvatn kalt
- Neyzluvatn heitt
- Neyzluvarn hringsrás.

4. Lokar.

- ⊗ Beinn renniloki.
- ⊗ Einstreymisloki, Stefnuloki.
- ⊗ Hemill.
- ⊕ Mótstaða, Blenda.
- ⊗ Prýstingsmínkari, brýstingsfall í örvarstefnu.
- ⊗ Loki með spindil uppúr jörð.
- ⊗ Mismunarprýstingsjafnari.
- ⊗ Slaufuloki, Yfirfallsloki
- ⊗ Þrívagaloki.
- ⊗ Lofttæming
- ⊗ Krani, töppunarstaður
- ⊗ Skiptir, Sjálfvirkur blöndunarloki.
- ⊗ Blöndunartæki, grunnmynd.
- ⊗ Steypibað grunnmynd.
- ⊗ Loftpúði.
- ⊗ Loki með flotholti.
- ⊗ Hitamelir með Kvarða.
- ⊗ Prýstingsmelir.
- ⊗ Hita og Prýstingsmelir.
- ⊗ Vökvasía td. sáld.
- ⊗ Nýr miðstöðvarofn, grunnmynd.
- ⊗ Gamall miðstöðvarofn grunnmynd.
- ⊗ Magnmelir f. vatn.
- ⊗ Hitaskiptir, millihitari.
- ⊗ Plötumillihitari.

5. Tákn fyrir frárennislagnir.

- Píplögn fyrir skölp og regnvatn.
- - - Regnvatnslögn þökkud
- Regnvatnslögn + jarðvatnslögn, hálfþökkud.
- ⊗ Opökkuð jarðvatnslögn.
- ⊗ Lögn a. mm með hreinsiloki
- ⊗ Niðurfall frá þaki a. mm í þvermál.
- ⊗ BR1000 Manngangur/bratubrunnur með karmi og botnrásun.

6. Framh.

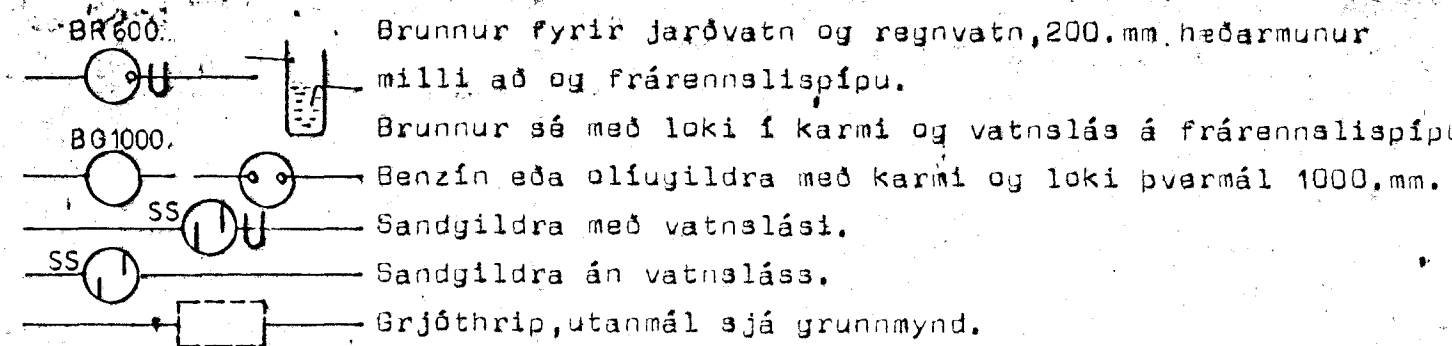

6. Skýringar:

6.1. Frárennislögn.

Pípur í grunnlögn og brunnar séu úr steinsteypu eða öðru efni sem byggingaryfirvöld samþykkja. Innri þvermál pípa eru gefin í mm. á grunnmynd. Samskeyti pípa skal þetta meðgúmring. Pípur skulu liggja á belgum í allri lengd sinni í beinni línu milli stefnubreytinga. Allar beygjur og greinar á lögn skal gera með þar til gerðum tengistykkjum. Pípur innanhúss séu úr PEH, PPS eða steypujárni, efni og frágangur sé í samræmi við ISF um frárennislagnir.

6.2. Hitalögn.

Pípur séu svartar stálpípur og eru innri þvermál þeirra gefin í mm á kerfismynd. Pípur skal setja saman með tengistykkjum með grunnnum gengjum. Þrýstireyna skal kerfi með köldu vatni og 6.kp/cm², skal sá þrýstingu haldast á kerfinu í 12.klst. Tvímála skal pípur með oxydmenju og einangra þer með 2.cm. glerullarskálum, utanum einangrun skal vefja mjúkan plastdúk. Pípur liggja í einangrun útveggja nema annað sé tekið fram. Á hvern ofn komi loki, lofttæmingarskrúfa og stillitá eins og ofnaskrá gætur á um.

6.3. Neyzluvatnslögn.

Pípur séu zínkhúðaðar stálpípur og eru innri þvermál þeirra merkt á kerfismynd. Setja skal pípur saman með tengistykkjum með grunnnum gengjum. Þrýstireyna skal kerfi með 10.kp/cm² með köldu vatni og skal þrýstingur haldast í 12.klst. Pípur skal einangra með 2.cm glerullarskálum, utanum skálar skal vefja mjúkan plastdúk.

7.1. Malagrind hitaveitu.

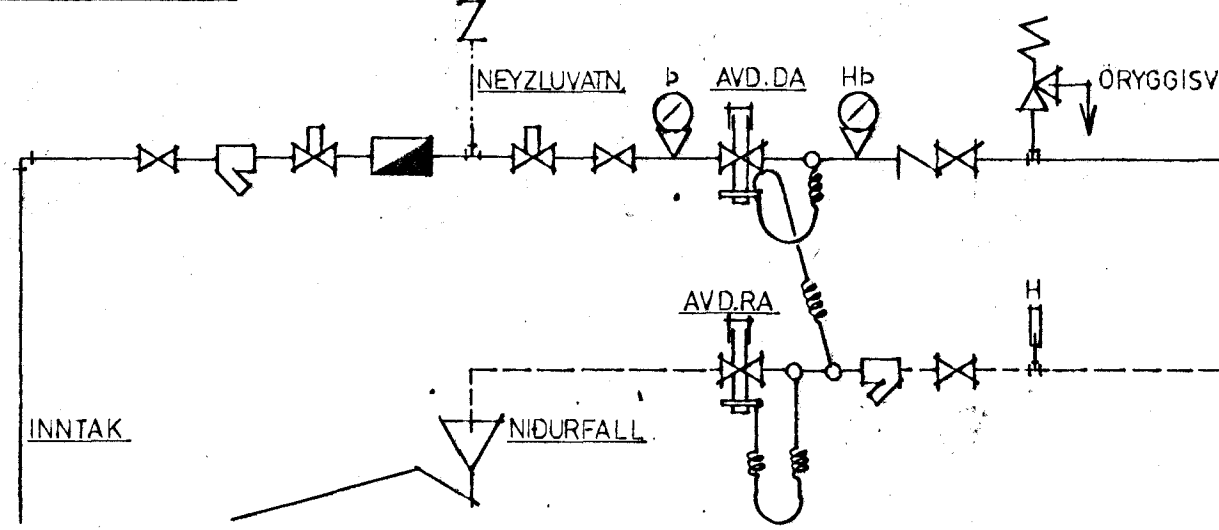

7.2. Tengingar á miðstöðvarofni.

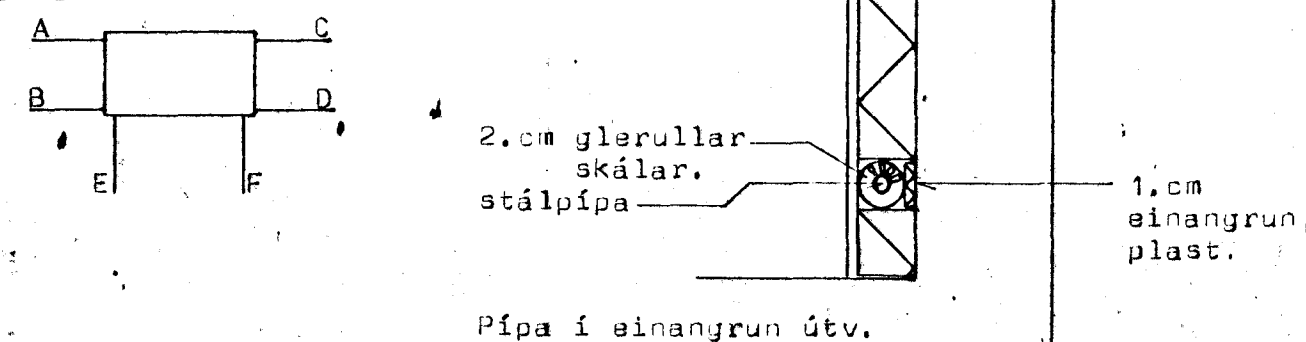

Skrá yfir ofnasterðir, delta t=40°C.

| Ofn nr. | Hús nr 25. | | Hús nr 27 | | mesta lengd | mesta hæð. | Danf loki | Stilli-: loftskr. |
|---------|------------|--------|-----------|--------|-------------|------------|-----------|-------------------|
| | wött. | tengi. | wött. | tengi. | | | | |
| 101. | 900 | cd-10 | 900 | ab-10 | 130 | 70 | fjvr | ++ |
| 102. | 900 | ab-10 | 900 | cd-10 | 140 | 70 | fjvr | ++ |
| 103. | 1000 | cd-10 | 100 | ab-10 | 140 | 70 | fjvr | ++ |
| 104. | 1200 | ab-10 | 1200 | cd-10 | 140 | 70 | fjvr | ++ |
| 105. | 900 | ab-10 | 900 | cd-10 | 140 | 70 | fjvr | ++ |
| 106. | 1700 | cd-10 | | | 130 | 70 | fjvr | ++ |
| 106. | | | 1400 | ab-10 | 220 | 70 | fjvr | ++ |
| 107. | 1000 | cd-10 | 1100 | ab-10 | 150 | 70 | fjvr | ++ |
| 108. | 900 | ab-10 | 1000 | cd-10 | 130 | 70 | fjvr | ++ |
| 201 | 500 | ab-10 | 500 | cd-10 | 100 | 70 | fjvr | ++ |
| 202 | 200 | ab-10 | 200 | cd-10 | 30 | 100 | fjvr | ++ |
| 203 | 2000 | cd-10 | 2400 | ab-10 | 200 | 70 | fjvr | ++ |
| 204. | 3600 | bc-10 | 3500 | ad-10 | 440 | 30 | fjvr | ++ |
| 205 | 2000 | ab-10 | 2000 | cd-10 | 140 | 70 | fjvr | ++ |
| 206. | 1600 | ab-10 | 1600 | cd-10 | 140 | 70 | fjvr | ++ |

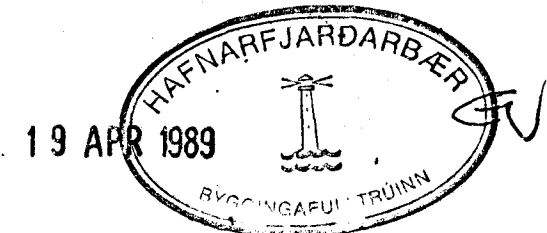

STADALHÚS S F
TEIKNISTOFA SÍÐUMÚLA 31 SÍMI 83141

| | | | |
|------------------------------------|-------|------------|---------|
| VERKEFNI | DAGS. | sept 1988. | VERK NR |
| Merkingar og skýringar á lagnatæki | MKV. | enginn | |
| | BR. | | |

Traðarberg 25 & 27, Hafnarfirði. BLAD NR 3,02.1 88-10.

SIGURDUR GUÐMUNDSSON SIGURDUR Þ KRISTJÁNSSON FTFI