

Samþykkt á fundi bygginga-  
ráðs nr. 20/3 1997  
BYGGINGAVALDSTYJAN  
Í HAFNAFIRÐI

Áskilið er að þinglýst verði kvæð þess efnis að óráðstafað rými í kjallara verði annars-vegar hluti af sameign eða tilheyrri einni eða fleiri íbúðum hússins.

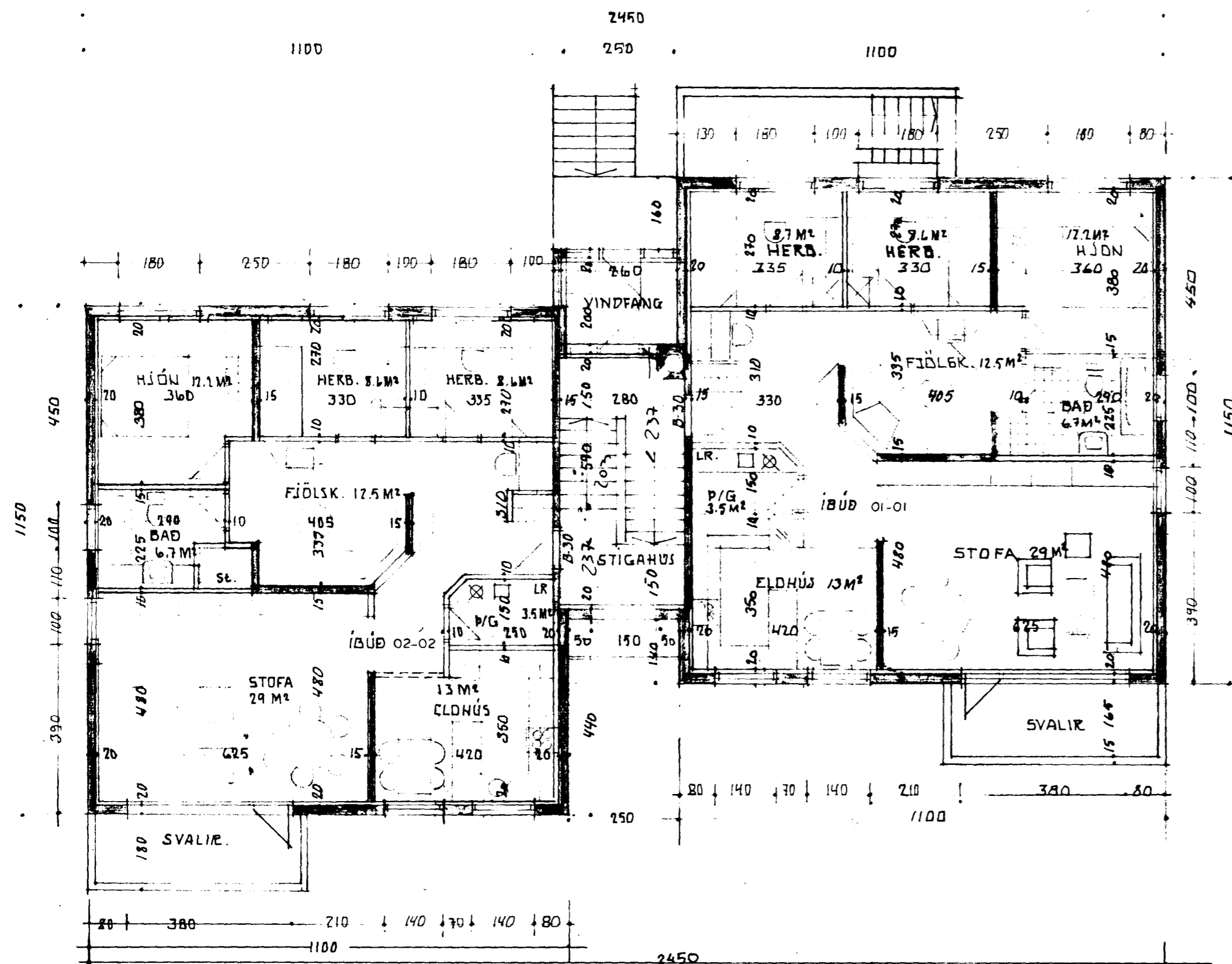

GRUNNMYND 1. OG 2. HÆÐ. M. 1:100.

SKRÉINGAR:  
HÓLL ER STAÐSLEYPT A HÆÐRINDEN HALLI MEÐ STAKRÆDDU ÞAKI.  
KJALLARHÉÐUR LINSTAFRA BYGGINGARHITA SKULU SAMMIÐ VED ELDHÚSI.  
BESÖL ELDVARNARHÉÐUR ER LÖFTRASTING.  
RÓMIÐ SKAL FYRIR ELDVARNARÞRÓÐI Í SAMRÁÐI VED STÖKKVÆLTOÐAÞEPA.

STÆRDIR:

FLATARMÁL KJALLARA	126,5 M <sup>2</sup> BR.
FLATARMÁL JARDHÁÐAR	142,2 M <sup>2</sup> BR.
FLATARMÁL 1. HÆÐAR	268,7 M <sup>2</sup> BR.
FLATARMÁL 2. HÆÐAR	268,7 M <sup>2</sup> BR.
HEILDARFLATARMÁL HÚSS	806,1 M <sup>2</sup> BR.
HEILDARÞRÓÐARFLATARMÁL	2.400,0 M <sup>2</sup> BR.

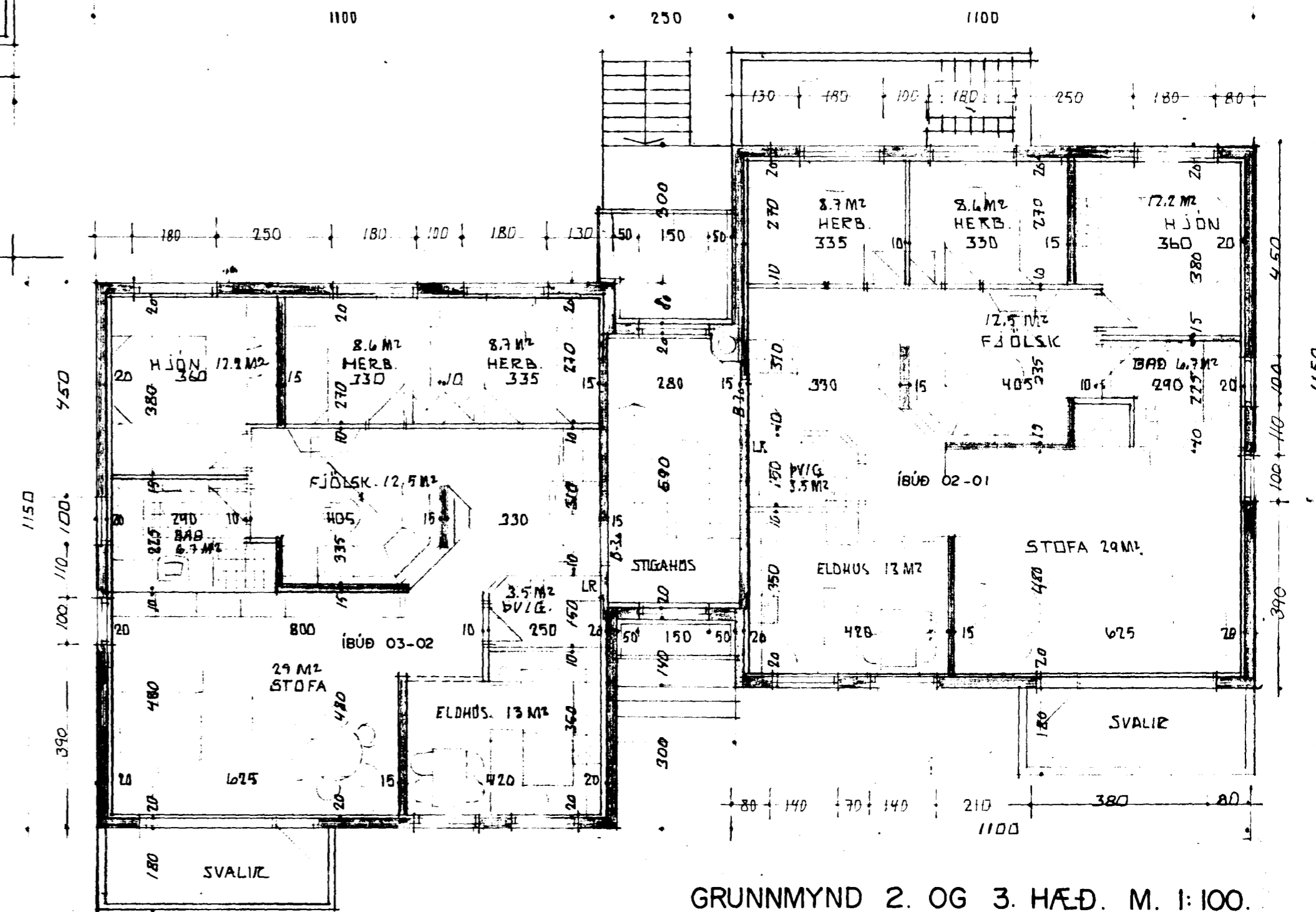

GRUNNMYND 2. OG 3. HÆÐ. M. 1:100.