

2. Hæð  
Svalir

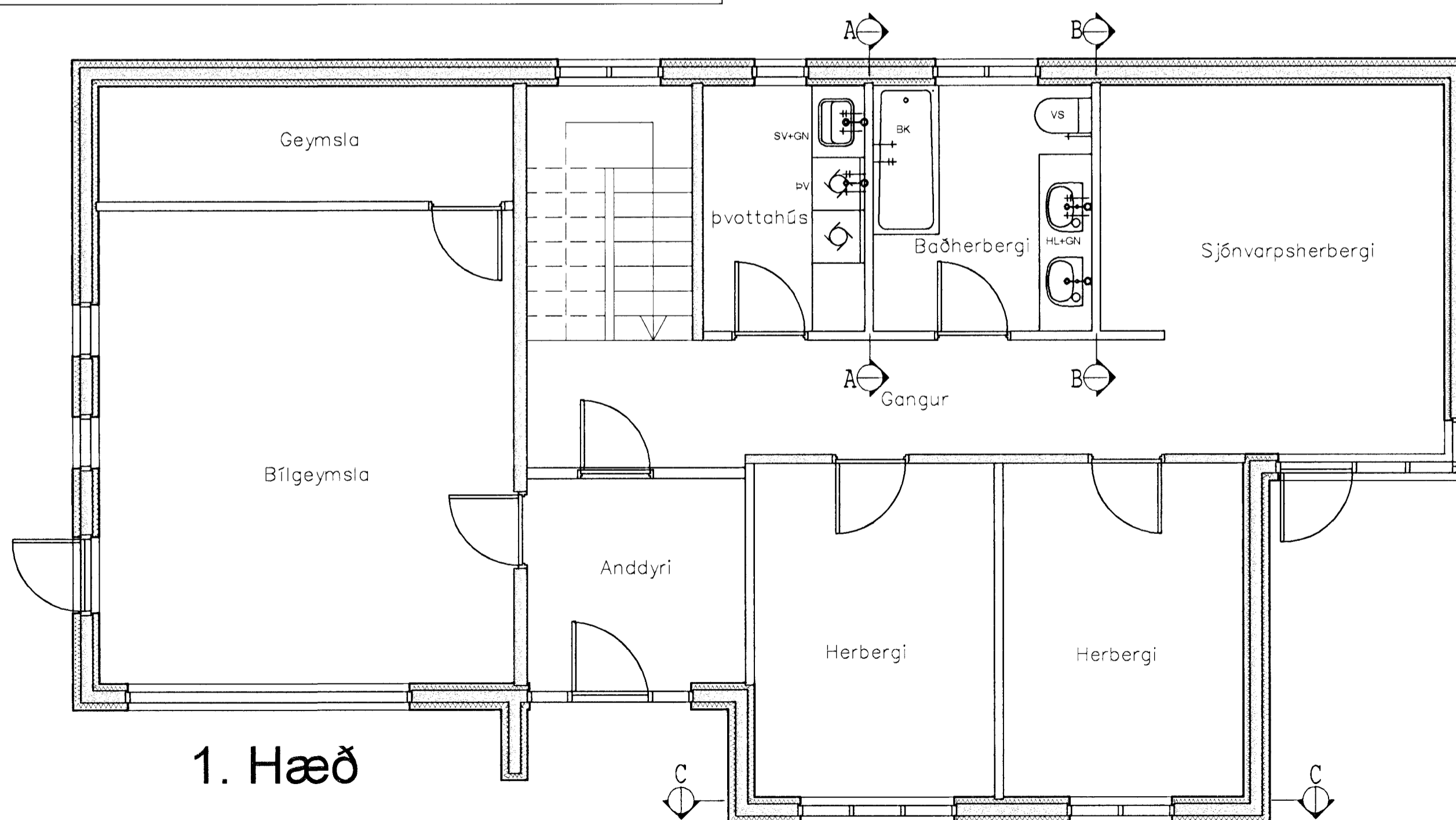

1. Hæð

**VATNSLAGNIR**

Heimæðarpípur fyrir kalt vatn eru úr plasti, PEH. Heitt neysluvatn er upphitað kalt neysluvatn með varmaskipti. Pípur skulu vera pex-rör og fittings frá sama framleiðanda. Stofnlagnir skulu lögð í plaströr, PEH, sem lögð eru í plötuna milli fyrstu- og annarahæðar. Deilikista fyrir neysluvatn er í þvottahúsi á neðri hæð. Aðrar neysluvatnslagnir eru rör í rör kerfi þar sem pex-rör eru dregin í hlífðarkápu.

**1. MERKINGAR**

- EV: Eldhúsvaskur
- SV: Skolvaskur
- ÞV: Þvottavél
- UPV: Uppþvottavél
- HL: Handlaug
- BK: Bæðkar
- SB: Steypibað
- VS: Vatnssalemi

- — — Heitt neysluvatn
- - - - - Kalt neysluvatn
- — — Framrás hitalagna
- - - - - Bakrás hitalagna

Samþykkt þann  
09 OKT. 2001  
Byggingafulltrúinn í Lækjarbergi  
F.h. Sigurbjartur Halldórsson

Gísli Hermannsson Verkfræðingur, Msc  
Lækjarberg 9, 220 Hafnarfirði  
Sími 565-2154 Farsími 897-2119  
Kennitala: 220757-3589

Hannað V.S.	Teiknað V.S.	Samþykkt: Kennitala 220757-3589
----------------	-----------------	------------------------------------

**Prastarás 13**  
221 Hafnarfirði  
Neysluvatnslagnir  
Grunnmynd

Mkv. 1:50	Teikn. nr. <b>30,2</b>	Verk nr. 102 Skráningar nr.:
--------------	---------------------------	---------------------------------

Antun aðalhönnuðar: *Prastarás 13* Útgáfa Dags.  
25.09.01