

SÉRMÝND 01

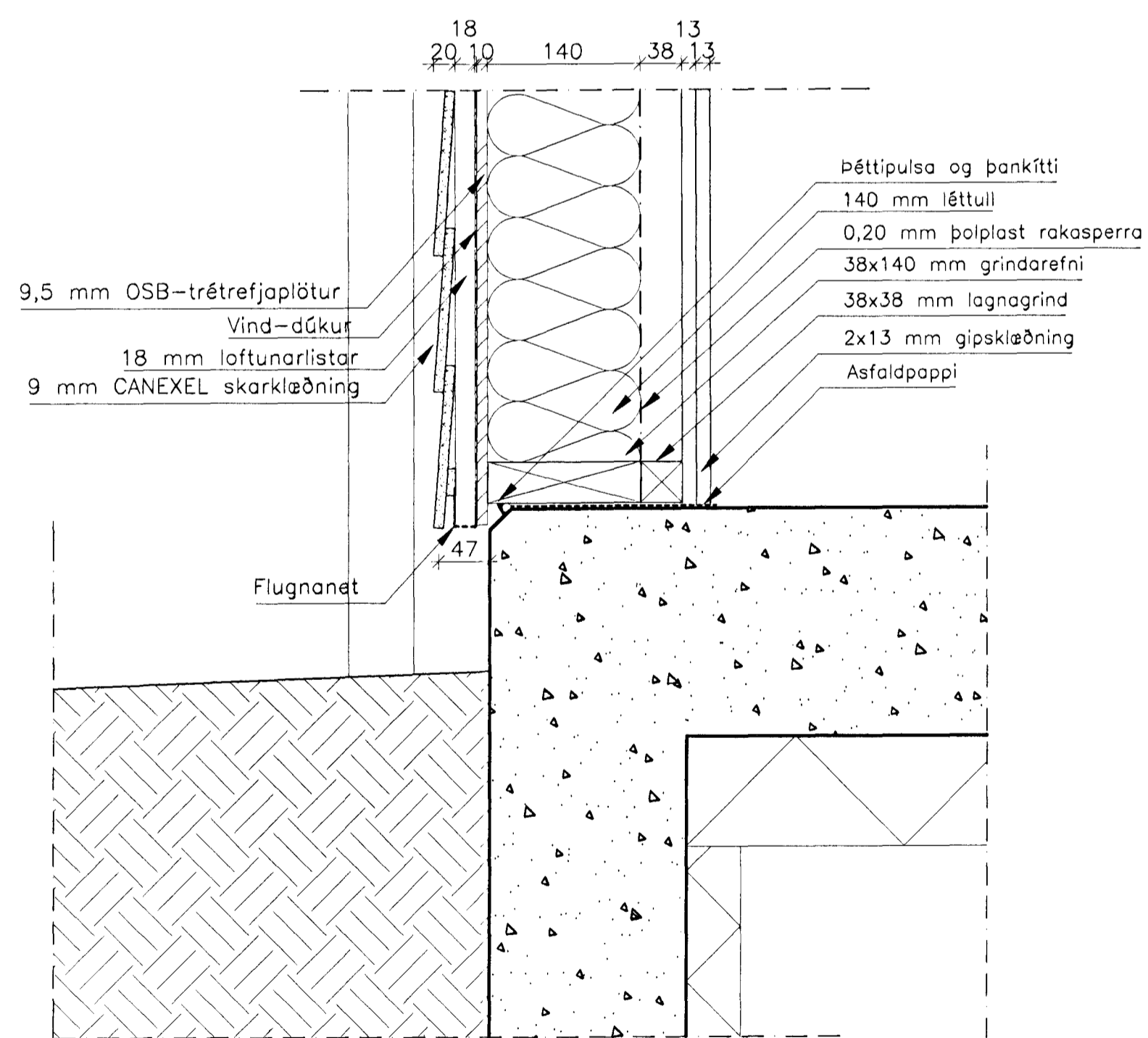

SÉRMÝND 02

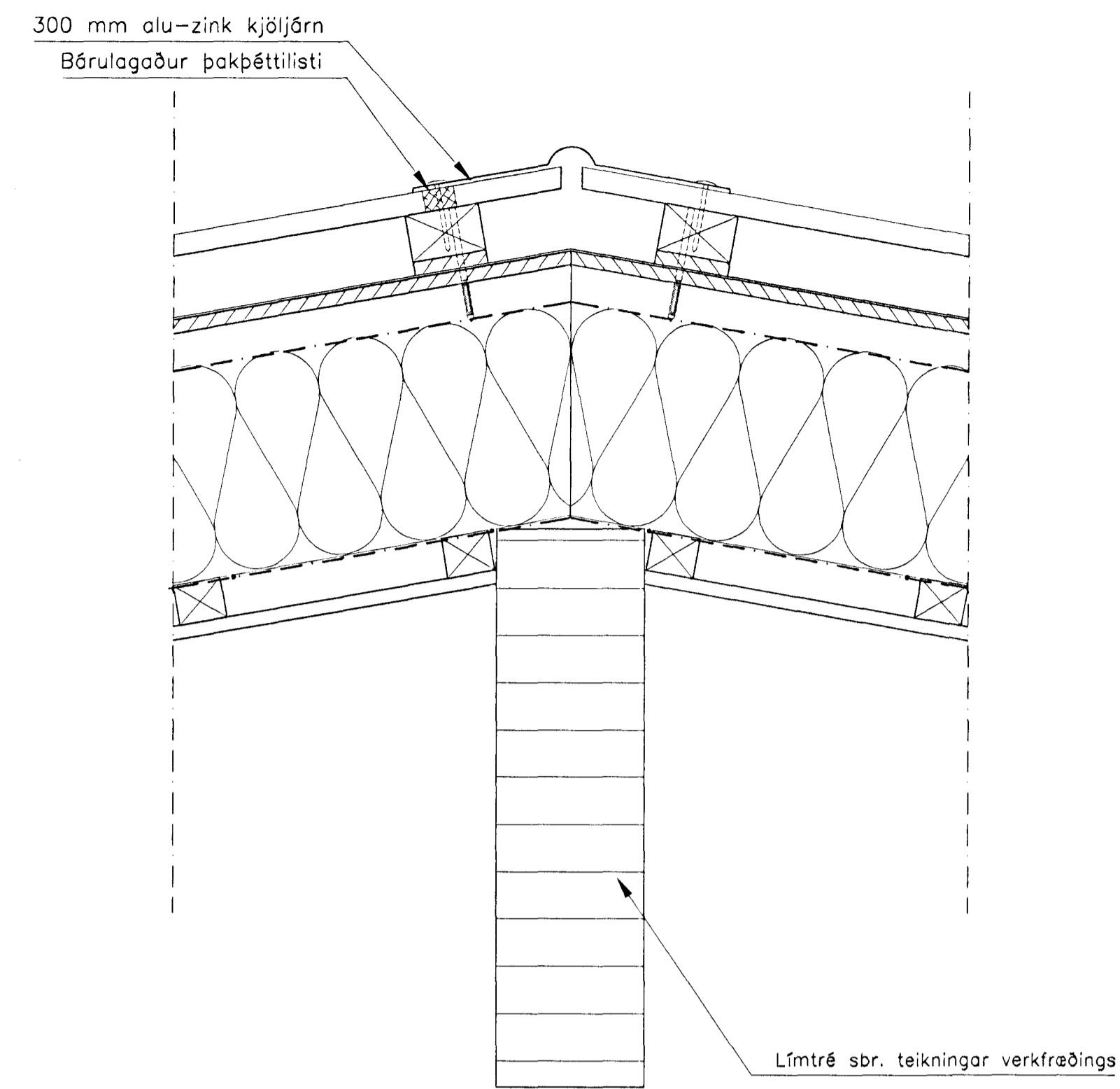

SÉRMÝND 03

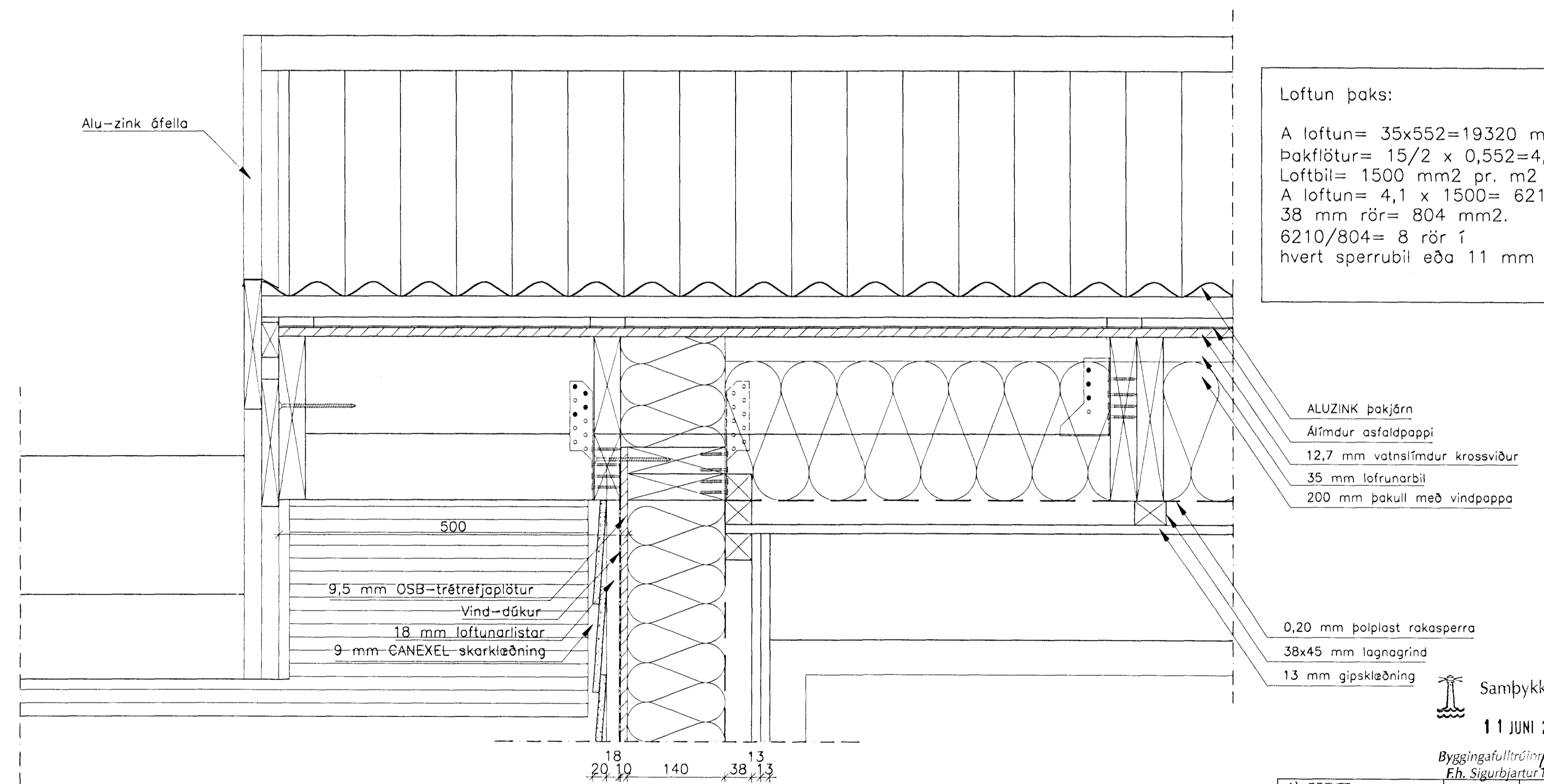

SÉRMÝND 04

ATH. Negling á reim, lausholt, sperrum og BMF festingum er sbr. forskrift verkfræðings.

Loftun þaks:
 A loftun= 35x552=19320 mm².
 Þakflötur= 15/2 x 0,552=4,1 m².
 Loftbil= 1500 mm² pr. m² þakflatar.
 A loftun= 4,1 x 1500= 6210 mm².
 38 mm rör= 804 mm².
 6210/804= 8 rör í hvert sperrubíl eða 11 mm rifa.

Samþykkt þann
 11 JUNI 2004
 Byggingafulltrúgvinir
 F.h. Sigurbjartur Friðriksson

1) BREYTT	
Prastarás 15	
Hafnarfirði	
SÉRMÝNDIR 01-04	KVARDI: 1:5
DAGS.: 06.06.01	STADF. BURDARÖL
HANNAD: KÁ/JL	TEIKNAD: DKK YFIRF.: KÁ
ALARK arkitektar sf.	
K. A. A.	
50	