

Grunnmynd 1/50

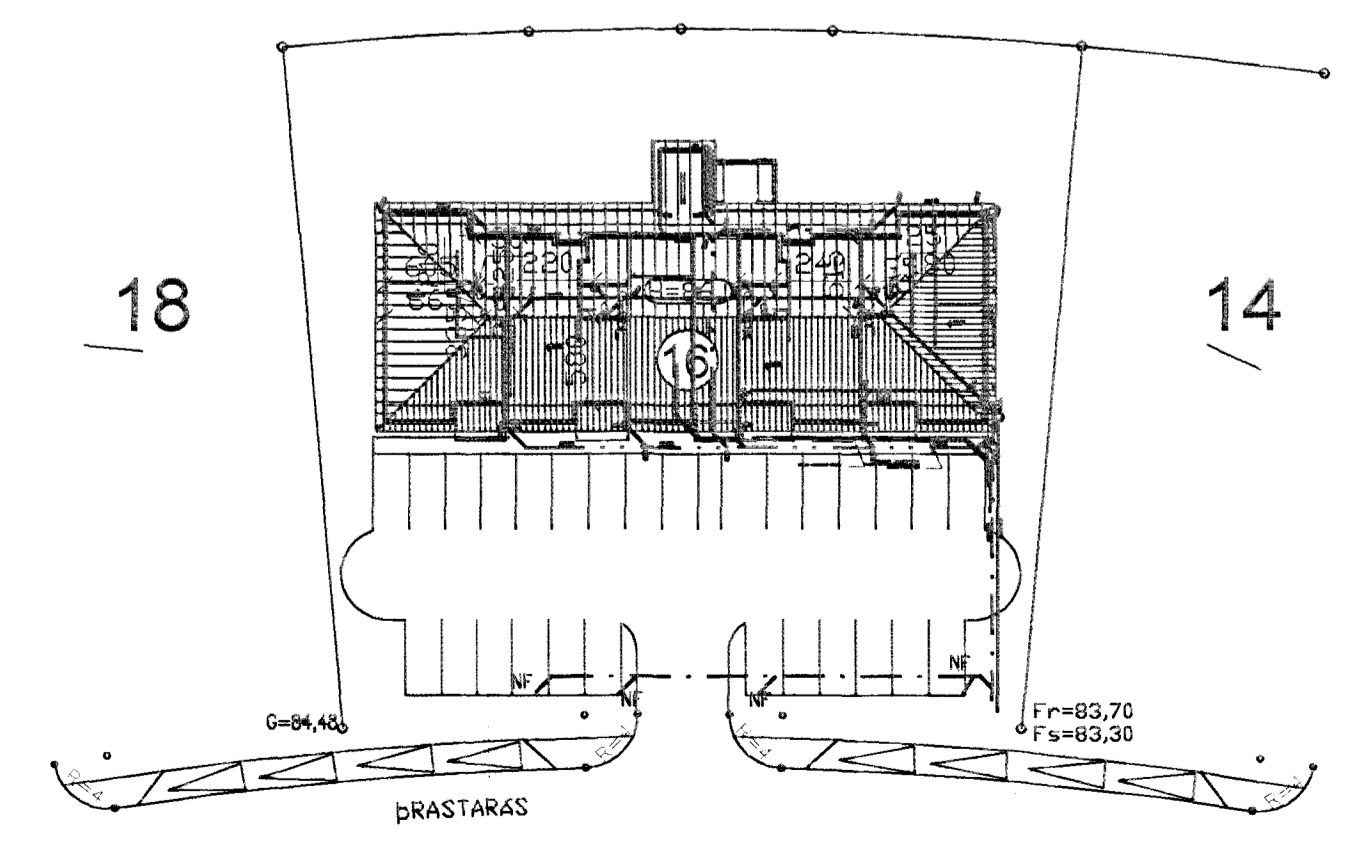

Afstöðumynd 1/500

TEIKN FYRIR LAGNIR

SKOLPLAÐN	---
REGNVATNSLIÐN	---
JAFNVATNSLIÐN	---
ARBYVATNSLIÐN, REGNVATNSLIÐN	---
NEYSLUVATN	---
BAKRENNSLI HITAVEITTU	---

Fráveitulaðgnir undir botnplötu og utan með húsi skulu vera úr PVC. Áður en byrjað er á lagningu röra skal jafna undirlagið vandlega en undir og umhverfis rörn skal vera minnst 150 mm sandlag. Leggja skal rör með varðvirki & sanolagi þannig að engar skemmdir verði á rörnunni og það fái jafnan stöðing. Skeyta skal rör með þar til gerðum þéttihring. Þess skal gett að rör geti þanist eðlilega.

Br.	Dags.	Eðli breytinga	Sign
<b>BRASTARAS 16</b>			
<b>HAFNARFIRDI</b>			
Grunnmynd grunnlag			
12 JUNI 2001			
MKV. 1:50 1:20			
DAGS. júní 2001			
VERK NR. 2106			
TEIKN. NR. 2-01			
HANNAD síg 241148-3009			
TEIKNAD			
YFIRFARIÐ			
TÆKNIPJÓNSTA SIGURDAR ÞORLEIFSSONAR ehf			
STRANDGÖTU 11 220 HAFNARFIRDI			
SÍMI 555-4255 FAX 565-2875			
E-mail tæknipjónusta@standia.is			
kt: 446693-2639			

Adm. 11/607  
Lup