ÞRASTARÁS 16 HAFNARFIRÐI.

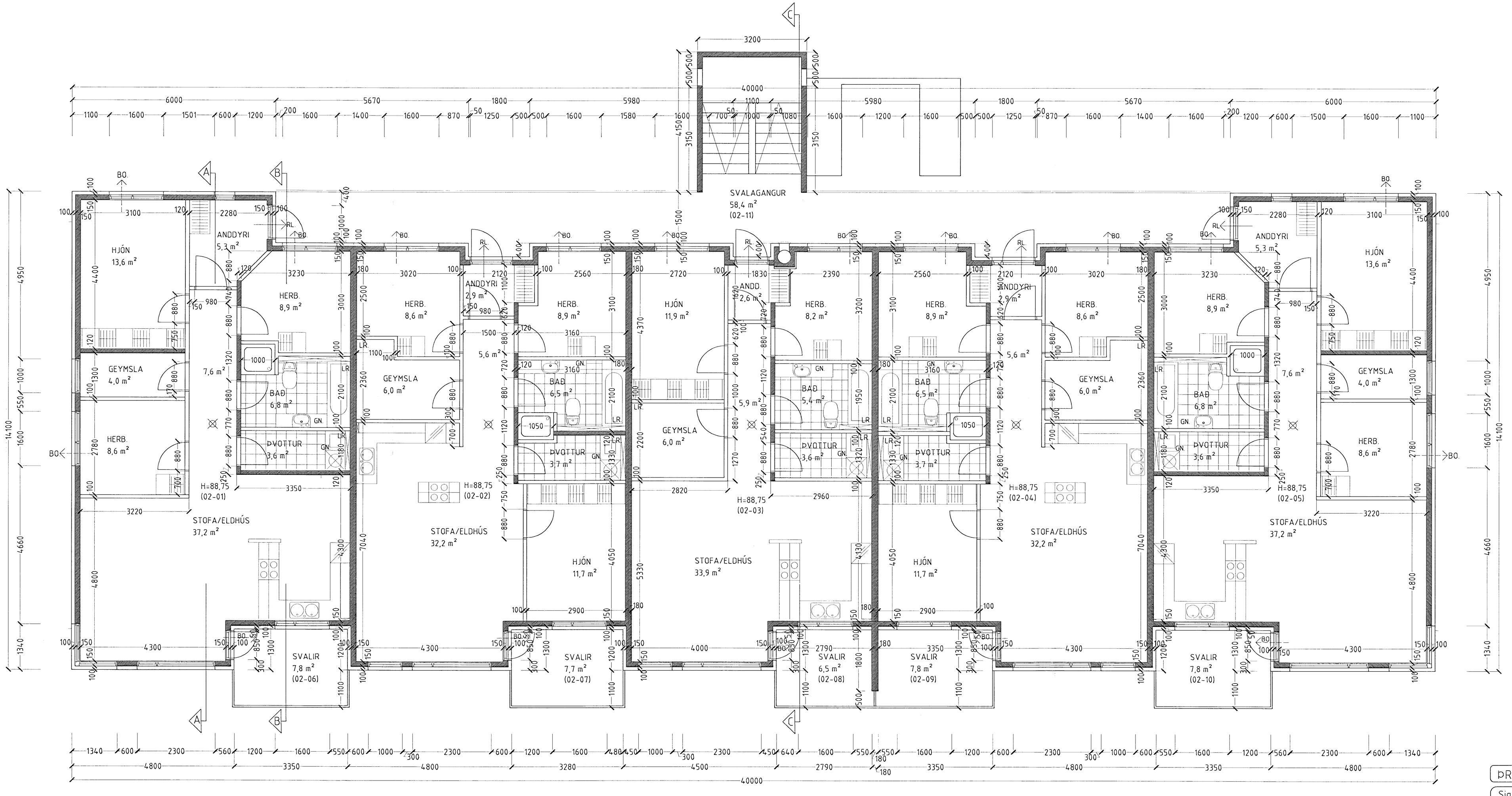

GRUNNMYND 2 HÆÐ MKV. 1:50.

Samþykkt þann
17 DES. 2001
Byggingafulltrúinn í Hafnarfirði
F.h. Sigurbjartur Halldórsson

ÞRASTARÁS 16 HAFNARFIRÐI.

Sigurður Þorvarðarson byggingafræðingur bfí.
Teiknistofan Strandgötu 11 220 Hafnarfirði.
STH. teiknistofan ehf. kt. 510298-2769. Kt. aðalhonnuðar: 141250-4189.
Sími: 5651510. Fax: 5651299. Netfang: teiknistofan@islandia.is

Skýringar:	Séruppdráttur.
Teikning:	Grunnmynd 2. hæð.
Mælikvarði:	1:50.
Undirskrift:	
Blað nr: 2 af 9.	Dagsetning: 17. júlí 2001.
Breytt:	