

1. MERKINGAR

- X: ÖPNANLEGUR GLUGGI EDA ÖPIN RIST
- F: LOFTHITASTÝRÐUR FRAMRÁSARLOKI
- B: VATNSHITASTÝRÐUR BAKRÁSARLOKI
- BR: BRUNNUR
- BS: BRUNASLANGA
- GN: GÓLFNIDURFALL
- P: ÞAKNIDURFALL
- EV: ELDHÓSVASKUR
- SV: SKOLVASKUR
- ÞV: ÞVOTTAVÉL
- ÞU: ÞURRKARI
- UV: UPPÞVOTTAVÉL
- HL: HANDLAUG
- BK: BADKAR
- SB: STEYPIBAD
- VS: VATNSSALERNI
- GH: GÓLFSTÓTUR FYRIR TENGINGU BAKRENNSLIS HITAVEITU
- HR: HREINSILOK
- F: FALLPIPA
- SS: KRANI MED SLÖNGUSTÓT
- TK: TÆMINGARKRANI
- NF: NIDURFALL MED VATNSLÁS UTANHÓSS
- UK: ÚTKRANI

- SKOLPLÖGN
- ÞÖKKUD REGNVATNSLÖGN
- HÁLFÞÖKKUD JARÐVATNSLÖGN
- KALDAVATNSHEIMÆÐ
- KALT NEYSLUVATN
- HEITT NEYSLUVATN
- RENNILOKI
- LOFTPÓÐI  $\varnothing 25$  L=30 CM
- FRAMRENNSLI HITALAGNA
- BAKRENNSLI HITALAGNA
- LOFTRÁS YFIR ÞAK

LEGA LAGNA:

- PU: PIPA FER UPP
- PN: PIPA FER NIÐUR
- VG: VID GÓLF
- VL: VID LOFT
- ÍR: Í RAUF
- ÍV: INNAN Í VEGG
- ÍE: INNAN Í EINANGRUN
- ÁV: Á VEGG
- ÍPL: Í PLÖTU
- UL: UNDIR LOFTI
- OL: OFAN Á MILLILOFTI
- YD: YFIR DYRUM

2. FRÆRENNSLISLAGNIR

GRUNNI

SKOLP- OG REGNVATNSLAGNIR INN Í GRUNNI OG MEDFRAM SÖKKLUM AD BRUNNUM SKULU VERA PLASTLAGNIR ÚR STIFU PVC (RAUDAR PÍPUR) ÞAKKADAR MED GÚMMIHRINGJUM

FRÁ BRUNNUM AD TENGISTAD VID LÓÐARMÖRK KOMI STEINLAGNIR ( ST ) AFRENNSLI HITAVEITU SÉ ÚR PEH PLASTI (ER TIL STADAR). YFIR JARÐVATNSLAGNIR SKAL SETJA DRENMÖL NR. 1 OG DRENDÚK.

OFAN BÖTNPLÖTU

LAGNIR SÉU ÚR VIDURKENNDU PLASTI TIL NOTKUNAR INNHÁSS (T.D. POLYPROPYLEN). FESTINGAR Á FALLPIPUM SKULU VERA VID HVERJA GÓLFPLÖTU OG TVER Á MILLI PLATNA. EITT ÞENSLUSTYKKI SKAL VERA Á HVERRI HÆÐ, EF SAMSKEYTI ERU SÓÐIN SAMAN. ANNARS ER NÆGILEGT AD DRAGA RÖR TIL Í MÓFFUM, T.D. 10 MM Í MÓFFU, TIL AD TAKA UPP ÞENSLUNA. HREINSILOK SKULU VERA ÞAR SEM SÝNT ER Á TEIGN. LÓÐRÉTTAR FALLPIPUR SKULU VERA ÚR PLASTI OG EINANGRAST MED 25 MM GLERULLARHÓLKUM OG VEFJA MED SÍSLAPPPA EDA PLASTDÚK.

3. VATNSLAGNIR

HEIMÆÐARPÍPA FYRIR KALT VATN SÉ ÚR PEH-PLASTI. NEYSLUVATNSPÍPUR OG FITTINGS SÉU GALVANHÓÐADAR STÁLPIPUR. EINANGRA SKAL PÍPUR MED 20 MM GLERULLARHÓLKUM OG VEFJA SÍÐAN MED PLASTDÚK. PÍPUR Í VEGGJUM SKULU LIGGJA MINNST 100 MM YFIR GÓLFPLÖTU. ÞVERMÁL LAGNA ERU GEFIN UPP Í MM OG ERU NAFNMÁL ÞEIRRA. ALLAR TENGINGAR VID HREINLETISTÆKI ERU 15 MM.

4. HITALAGNIR

HITALAGNIR ERU SVARTAR STÁLPIPUR. EINANGRA SKAL PÍPUR MED 20 MM GLERULLARHÓLKUM OG VEFJA SÍÐAN MED PLASTDÚK. PÍPUR Á VEGGJUM SKULU LIGGJA MINNST 100 MM YFIR GÓLFPLÖTU. ÞVERMÁL LAGNA ERU GEFIN UPP Í MM OG ERU NAFNMÁL ÞEIRRA. ALLAR TENGINGAR INN Á OFNA ERU 10 MM. Á ALLA OFNA KOMI LOFTSKRÓFA, STILLITÉ OG SJÁLVIKUR OFNLOKI SKV. ÖFNASKRÁ HITAKERFI MIDAST VID EINANGRUN SKV. BYGGINGARREGLUGERÐ OG TVÖFALT GLER Í ÖLLUM GLUGGUM.

LOFTRÆSILAGNIR, SKÝRINGAR

STOKKAR ERU VERKSMIDJUFRAMLEIDD SPÍRALVÖFD SÍVÖL STÁL RÖR ÚR HEITGALVANHÓÐUÐU STÁLI (EFNISÞYKKT  $\geq 0,6$ MM). STOKKAR KOMA INNI Í MILLIVEGGI, EKKI SÝNILEGIR.

LOFTSKIPTI ERU SBR. BYGGINGARREGLUGERÐ. ÚTSOGSVENTLAR ERU HVÍTIR, HRINGLAGA OG MED STILLANLEGU LOKI,  $\varnothing 100$  PAR SEM ÚTSOG ER  $< 60$  M/KLST EN  $\varnothing 125$  ANNARS STADAR - T.D. LINDAB KU-100 OG KU-125

SAMSETNINGAR SÉU MED TVÖFÖLDUM GÚMMIÞÉTTILISTA, LINDABSAFE EDA SAMBÆRILEGT. TENGISTYKKI SÉU ÚR SAMA EFNI OG STOKKAR KERFI SKULU A.M.K. UPPFYLLA ÞÉTTLEIKAFLOK A SKV. IST DS-447

FESTINGAR OG UPPHENGJUR MÁ ÚTFÆRA MED FLATJÁRNSBAULUM, GATAGIRDI EDA Á ANNAN SAMBÆRILEGAN HÁTT. BIL MILLI UPPHENGJA/FESTINGA FARI EKKI YFIR 2M Á LOFTRÆSISTOKKA FRÁ 2. OG 3. HÆÐ KOMI STOKKABLÁSARI, AFKÖST 120 m/klst.

- = ÖPID UNDIR OG/EDA YFIR HURD, EDA ÖPIN RIST.
- = ELDVARNALOKA E60.
- = STILLILOKA

SKÝRINGAR

- 1 KÚLULOKI
- 2 RENNILOKI
- 3 HITAMÆLIR
- 4 ÞRÝSTIMÆLIR
- 5 RENNSLISMÆLIR
- 6 EINSTREYMISLOKI
- 7 TÆMINGARLOKI
- 8 SÍA
- 9 HEMILL
- 10 ÞRÝSTIJAFAFARI - T.D. DANFOSS AVP-15
- 11 BLINDADUR TENGIMÖGULEIKI FYRIR SNJÓBRÆÐSLU
- 12 ÖRYGGISLOKI - 6 KG/CM2
- 13 STILLITÉ
- 14 SLAUFULOKI - T.D. DANFOSS AVDA-15

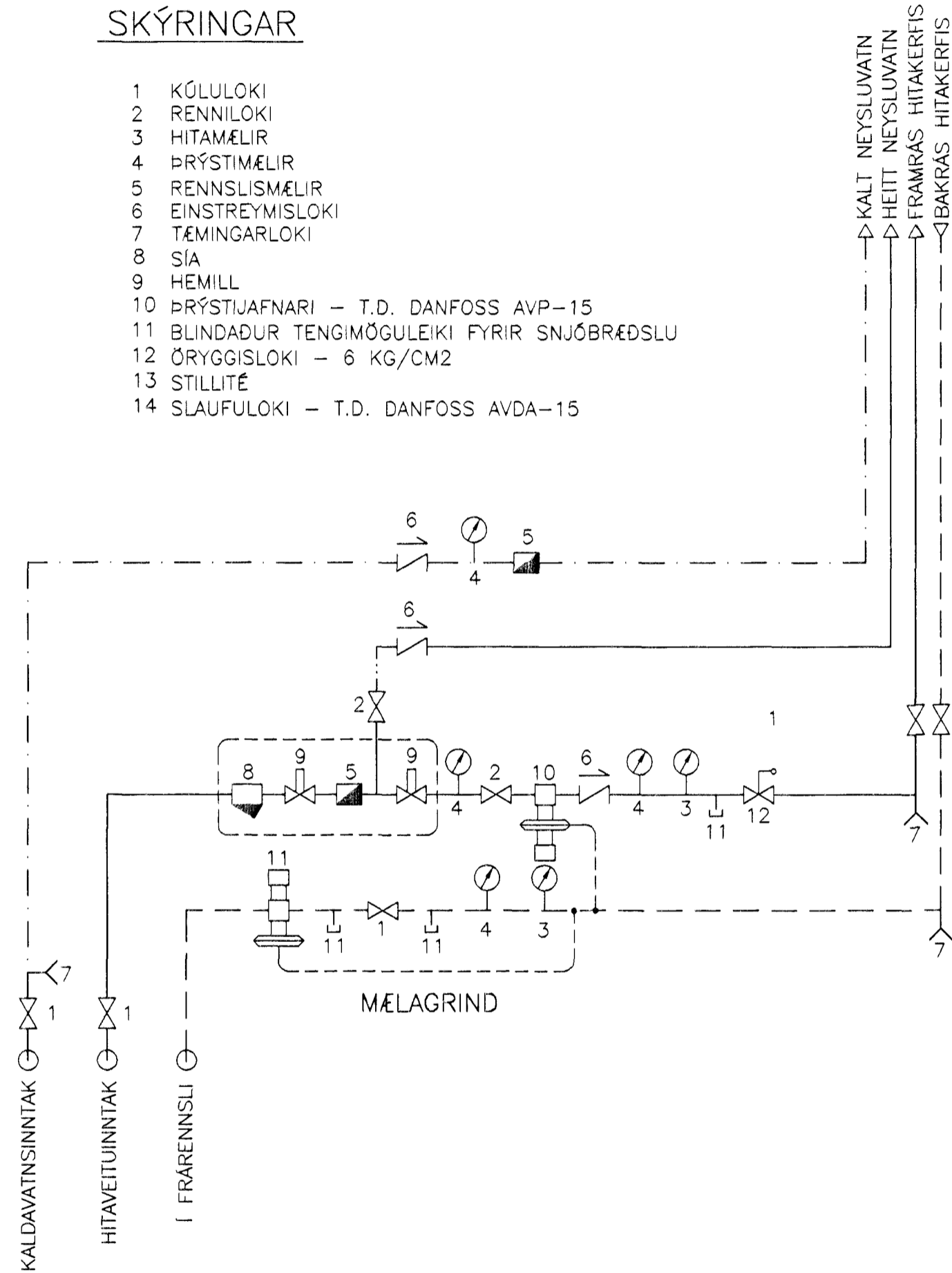

Samþykkt þann  
05 APR. 2004  
Byggingafræðingur í Háfnarfirði  
F.h. Sigurbjartur Halldórsson

Verkfræðistofa Hauks Ásgeirssonar e.h.f.  
Lindasmári 12, 200 Kópavogur  
Sími 564-4337 Farsími 897-8132  
e-mail: haukurag@simnet.is  
Kennitala: 560600-3050

Hannað Teiknað Samþykkt:  
B.H/H.A. H.A. Kennitala 301255-4629

ÞRÁSTARÁS 17  
HAFNARFIRÐI  
LAGNIR  
ALMENNAR SKÝRINGAR

Mkv. Teikn. nr. Verk nr. 30  
3-0.2 Skráningar nr.: 211  
Útgáfa Dags. A MARS 01  
Aritun aðalhönnuðar: *Kaifidur*