

MÆLAGRIND HITAVEITU

HITALAGNIR SKÝRINGAR

Hitalagnir skulu vera úr svörtum stálpípum með skrúfuðum tengistykkjum DIN 2440.
 Greinar að einstökum ofnum skulu vera 10 mm nema annað sé tilgreint á teikningum.
 Fjarlægð á milli festinga
 Notarnál Fjarlægð
 15-32 mm 2,5 m
 40-50 mm 3,0 m
 Einnangra skal lagnir með 20mm Climaflex höikum.
 Á alla ofna komi sjálfvirkir ofnlokar, stillitæ og loftskrúfur.
 Lagnir skal þrýstiprófa við 6 bær, og skal þrýstingur standa amk. 8 tíma án þess að falla.

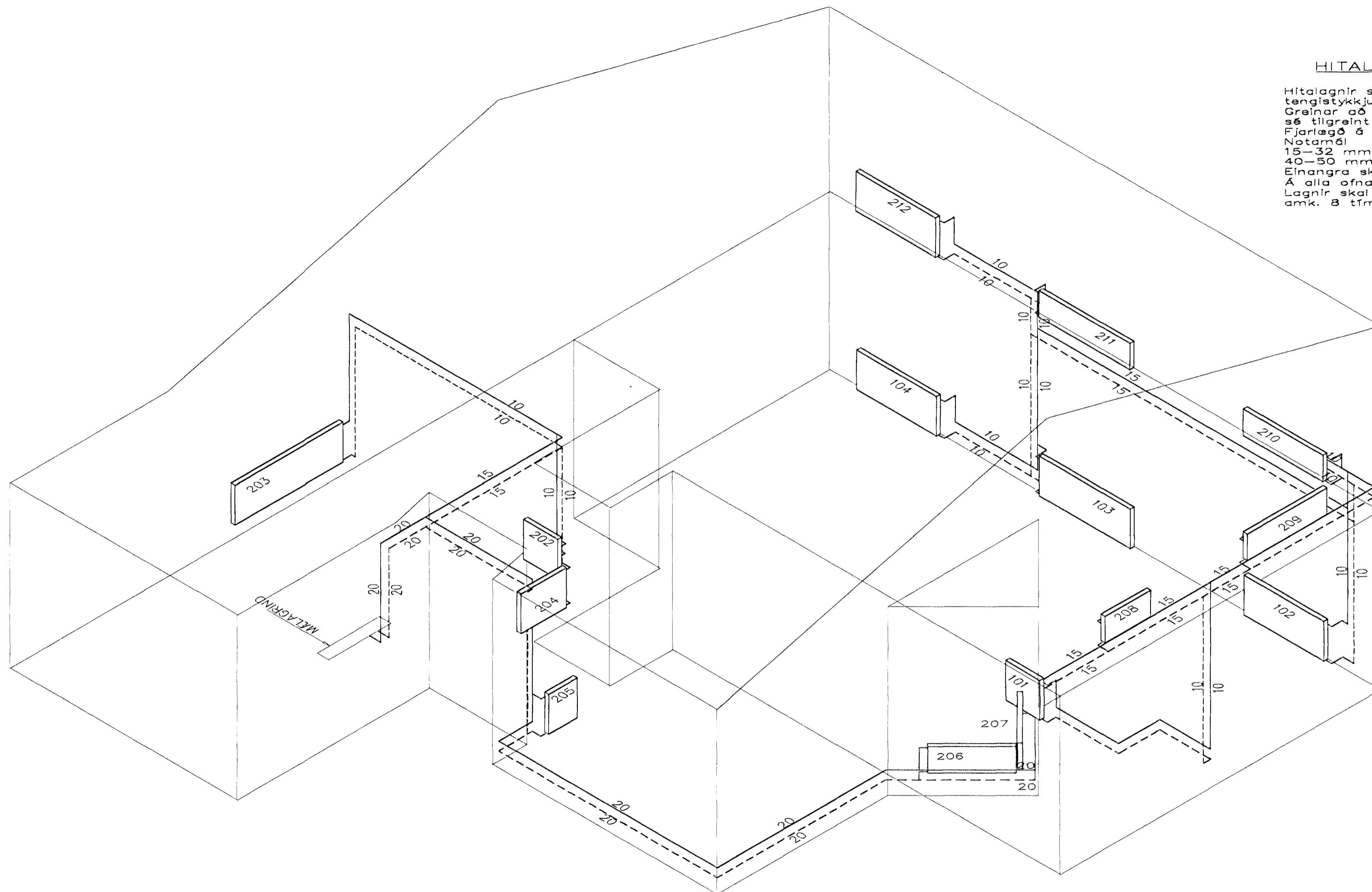

RÚMMYND HITALAGNA 1:50

01	01.02.02DFN 203 FÆRÐUR 201		
	BURT		G.H.
BR.	DAGS.	EDLI BREYTINGA	S.GV.
ÞRASTARÁS 28 HAFNARFIRÐI			
RÚMMYND HITALAGNA			
MKV 1:50			
DAGS. NÓV. 2001			
VERK NR. 2102			
TEIKN. NR. 2-04			
HANNAD SIG. ÞORLEIFSSON KT. 241148-3009			
TEIKNAD G.H.			
YFIRFARIÐ			
TEKNIÞJÓNUSTA SIGURDAR ÞORLEIFSSONAR ehf			
STRANDGÖTU 11-220 HAFNARFIRÐI-SÍMI 555-4255			

Handwritten notes:
 20/2002
 Snp

Stamp and signature:
 Byggingafræðingur í Hæmarfjarðar
 Afgreitt þann
 22 FEB. 2002
 [Signature]