

Grunnmynd 1/50

TÁKN FYRIR LAGNIR
SKOLPLÖGN
REGNVATSLÖGN
JARUVATNSLÖGN
JARUVATNS + REGNVATNSLÖGN
NEYSLUVATN
BAKRENNSLI HITAVEITU

Fráveitulagnir undir botnplötu og utan með hási skulu vera úr PVC.
 Áður en byrjað er á lagningu röra skal jafna undirlagið vandlega en undir og umhverfis rörin skal vera minnst 150 mm sandlag. Leggja skal rör með vandvirkni á sandlagið þannig að engar skemmdir verði á rörinu og það hafi jafnan stuðning.
 Skeyta skal rör með þar til gerðum þéttihring. Þess skal gett að rör geti þanist eðlilega.

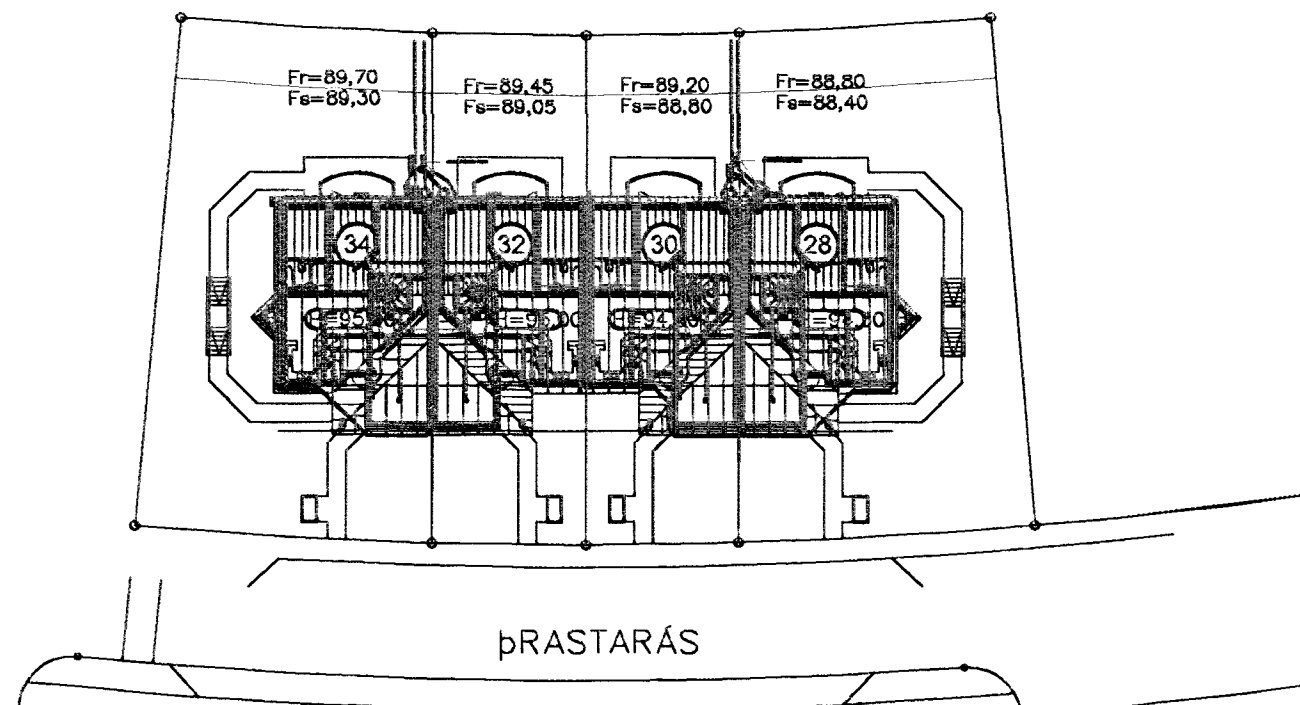

Afstöðumynd 1/500

Br.	Dags.	Eðli breytinga	Sign.

ÞRASTARÁS 28-30-32-34
 HAFNARFIRÐI

Grunnmynd grunnlag 24 APR 2001

MKV. 1:50 1:500

DAGS. JAN. 2001

VERK NR. 2102

TEIKN. NR. 02-011-02

HANNAÐ sig 241148-3009

TEIKNAR YFIRFARIÐ

TÆKNIJÓNUSTA SIGURDAR ÞORLEIFSSONAR ehf
 STRANDGÖTU 11 220 HAFNARFIRÐI
 Sími 555-4255 FAX 565-2875
 E-mail taeknitjonusta@islandia.is
 kt: 440693-2639

AM 24/401
 list