

ÞRASTARÁS 29 HAFNARFIRÐI.

Byggingafræðingur
Atgætt þann
30 JAN. 2002
VC

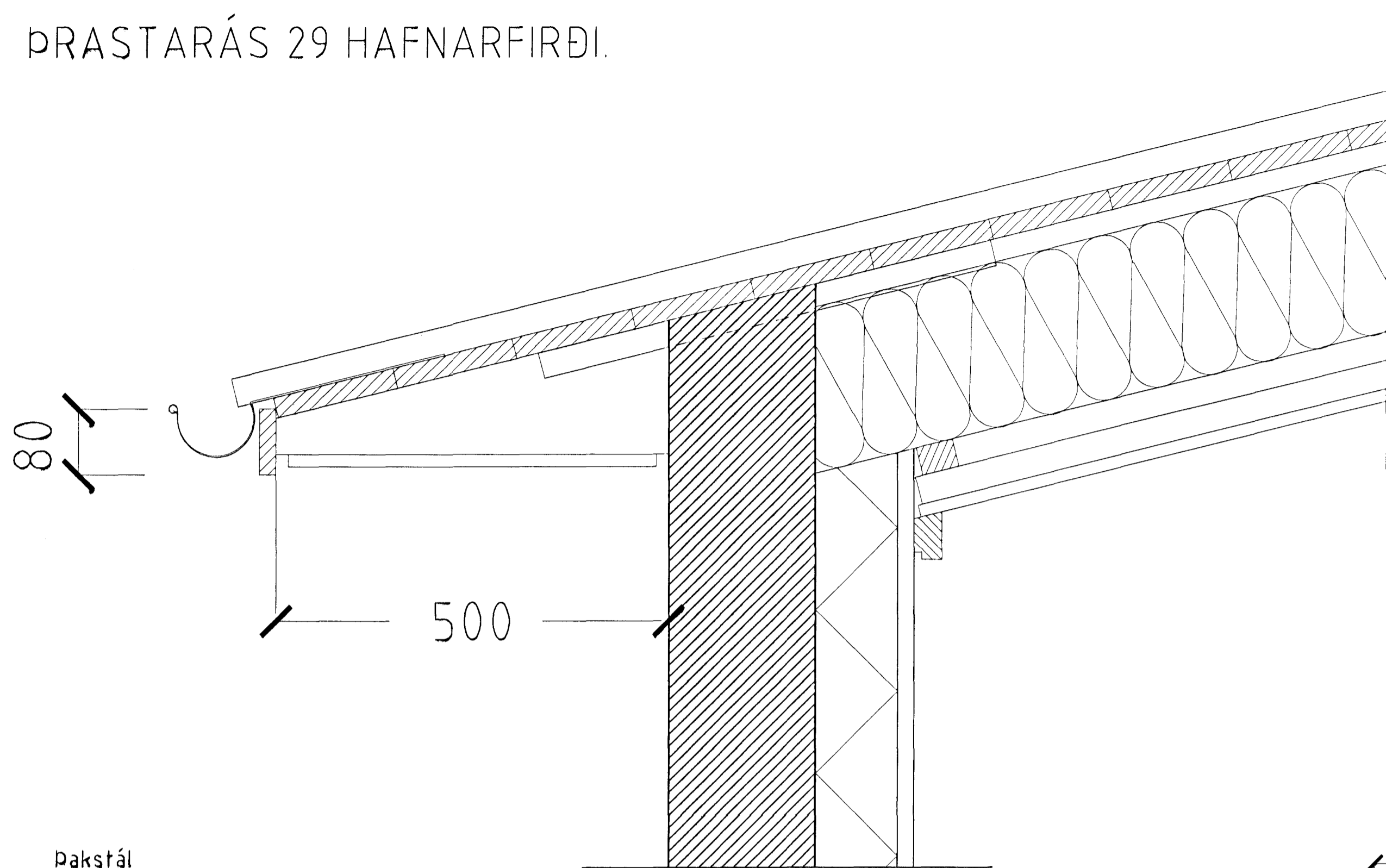

- Þakstál
- Þakpappi
- 25 X 150 mm. bordaklæðning.
- Tímursperrur 50 X 225 mm.
- Ø 32 mm. loftræstir. með fluguneti
- 2 stk. pr. sperrubil.
- Vindpappi (20 PAM).
- Þakeinangrun 200 mm. (Þakull).

Þakkantur:

- Rennujárn c/c 600 mm.
- 100 mm. Þakrenna.
- Flasning úr sama efni og Þakstál.
- Þaknidurfall. Sjá lagnateikningu.

Veggur:

- 180 mm. steiptur veggur.
- 100 mm. einangrun.
- 20 mm. múrhúð.

HLUTAMYND ÞAKKANTUR MKV. 1:5.

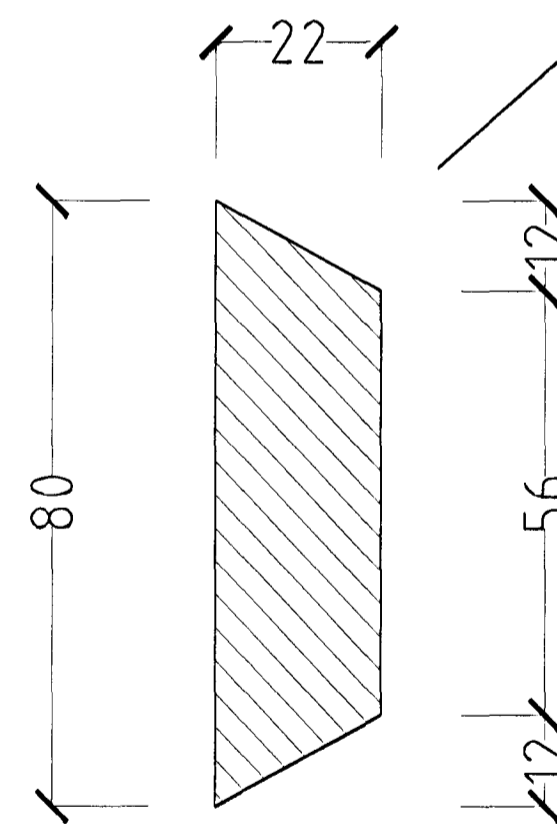

HLUTAMYND MKV. 1:1.

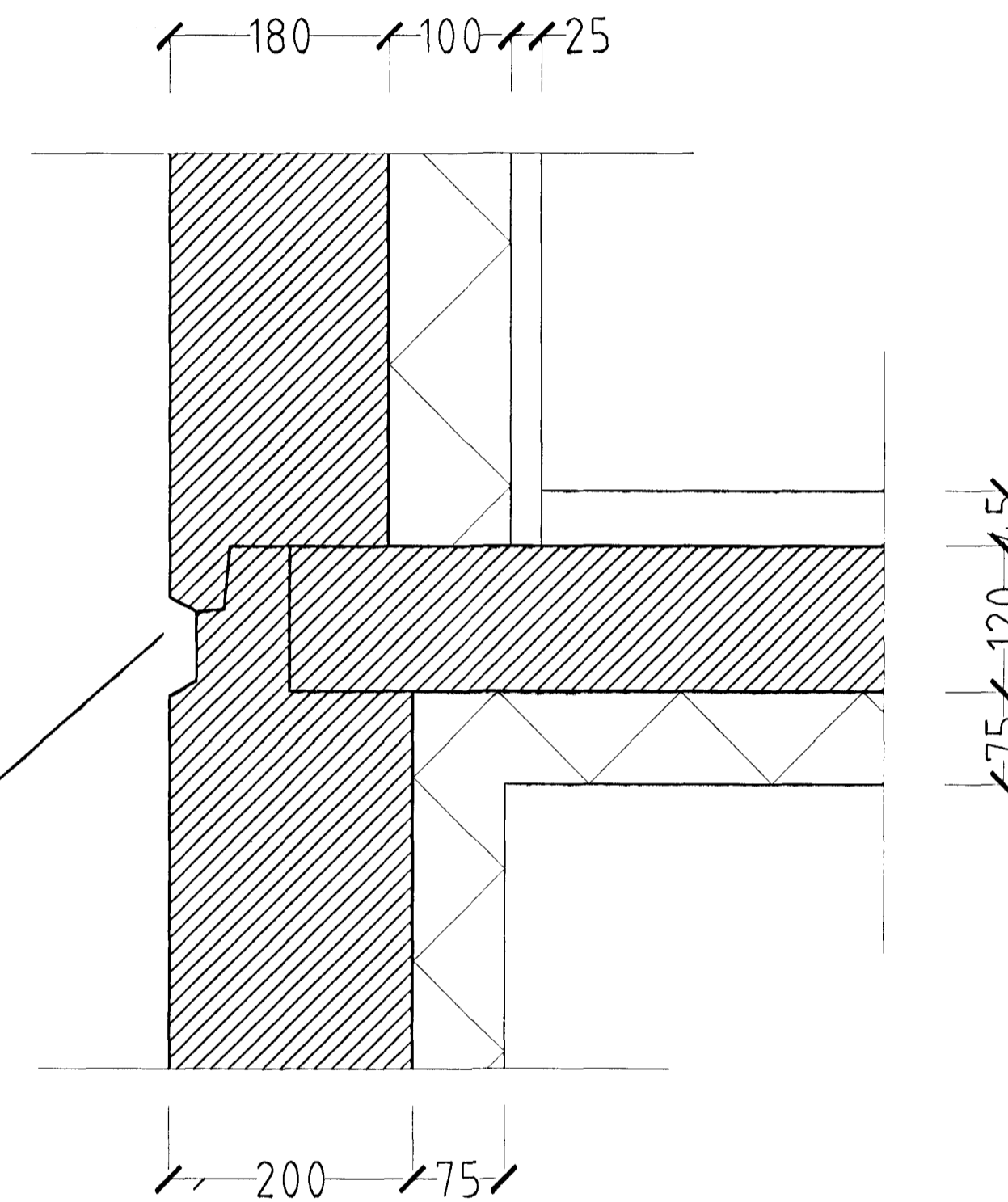

HLUTAMYND MKV. 1:5

ÞRASTARÁS 29 HAFNARFIRÐI.

Sigurður Þorvarðarson byggingafræðingur bfi.
Teiknistofan Strandgötu 11 220 Hafnarfirði.
STH. teiknistofan ehf. kt. 510298-2769. Kf. aðalhönnuðar: 141250-4189.
Sími: 5651510. Fax: 5651299. Netfang: teiknistofan@islandia.is

Skýringar:	Séruppdráttur.
Teikning:	Hlutamyndir.
Mælikvarði:	15 / 1:1.
Undirskrift:	<i>24/10/2001</i>
Blað nr: 5 af 7.	Dagsetning: 30 nóvember, 2001.
Breytt:	