

Grunnmynd 1:50

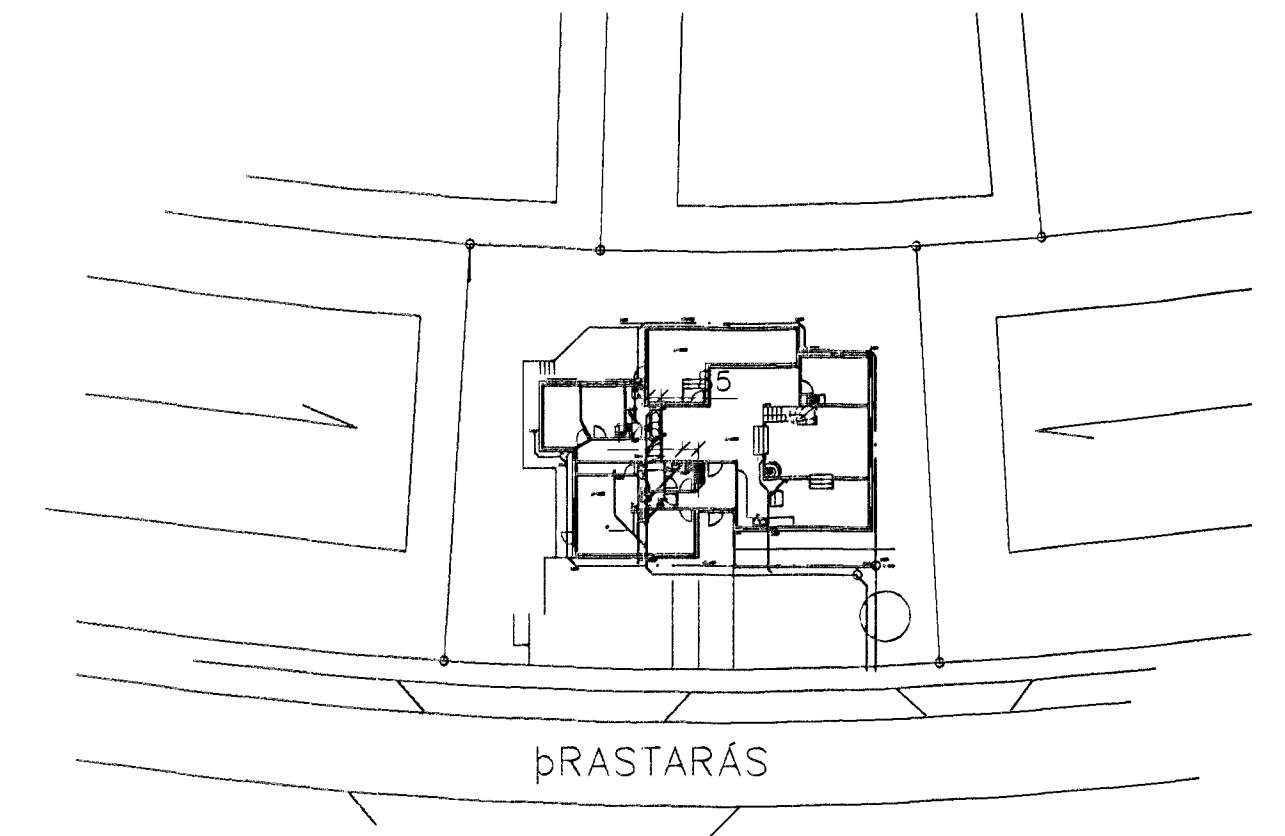

Afstöðumynd 1:500

Fráveitlagnir undir botnplötu og utan með hási skulu vera úr PVC.
 Áður en byrjað er á lagningu röra skal jafna undirlagið vandlega en undir og umhverfis rörin skal vera minnst 150 mm sandlag. Leggja skal rör með vandvirki á sandlagið þannig að engar skemmdir verði á rörinu og það fái jafnan stöðning.
 Skeyta skal rör með þar til gerðum þéttihring. Þess skal gatt að rör geti þarist aðillega.

| |
|---------------------------|
| TÁKN FYRIR LAGNIR |
| SKOLPLÖGN |
| REGNVATNSLÖGN |
| JARÐVATNSLÖGN |
| JARÐVATNS + REGNVATNSLÖGN |
| NEYSLUVATN |
| BAKRENNSLI HITAVEITU |

sk. 25/4.01
 Gm

| | | | |
|---|-------|----------------|------|
| Br. | Dags. | Eðli breytinga | Sign |
| | | | |
| ÞRASTARÁS 29 HAFNARFIRÐI | | | |
| Grunnmynd grunnlagna Samþykkt þann 25 APR 2001 Byggingafulltrúi Hinn 1. Hamariróði F.h. Sigurbjartur Halldórsson | | | |
| MKV. 1:50 1:20 | | | |
| DAGS. apríl. 2001 | | | |
| VERK NR. 0101 | | | |
| TEIKN. NR. 02-01 | | | |
| HANNAD SIG. ÞORLEIFSS. KT. 241148-3009 | | | |
| TEIKNAD G.H. | | | |
| YFIRSEJARID | | | |
| TEIKNIDJONUSTA SIGURDAR ÞORLEIFSSONAR ehf | | | |
| STRANDGÖTU 11 220 HAFNARFIRÐI | | | |
| SÍMI 555-4255 FAX 565-2875 | | | |
| E-mail taeknihjonusta@islandia.is | | | |
| kt: 440693-2539 | | | |