

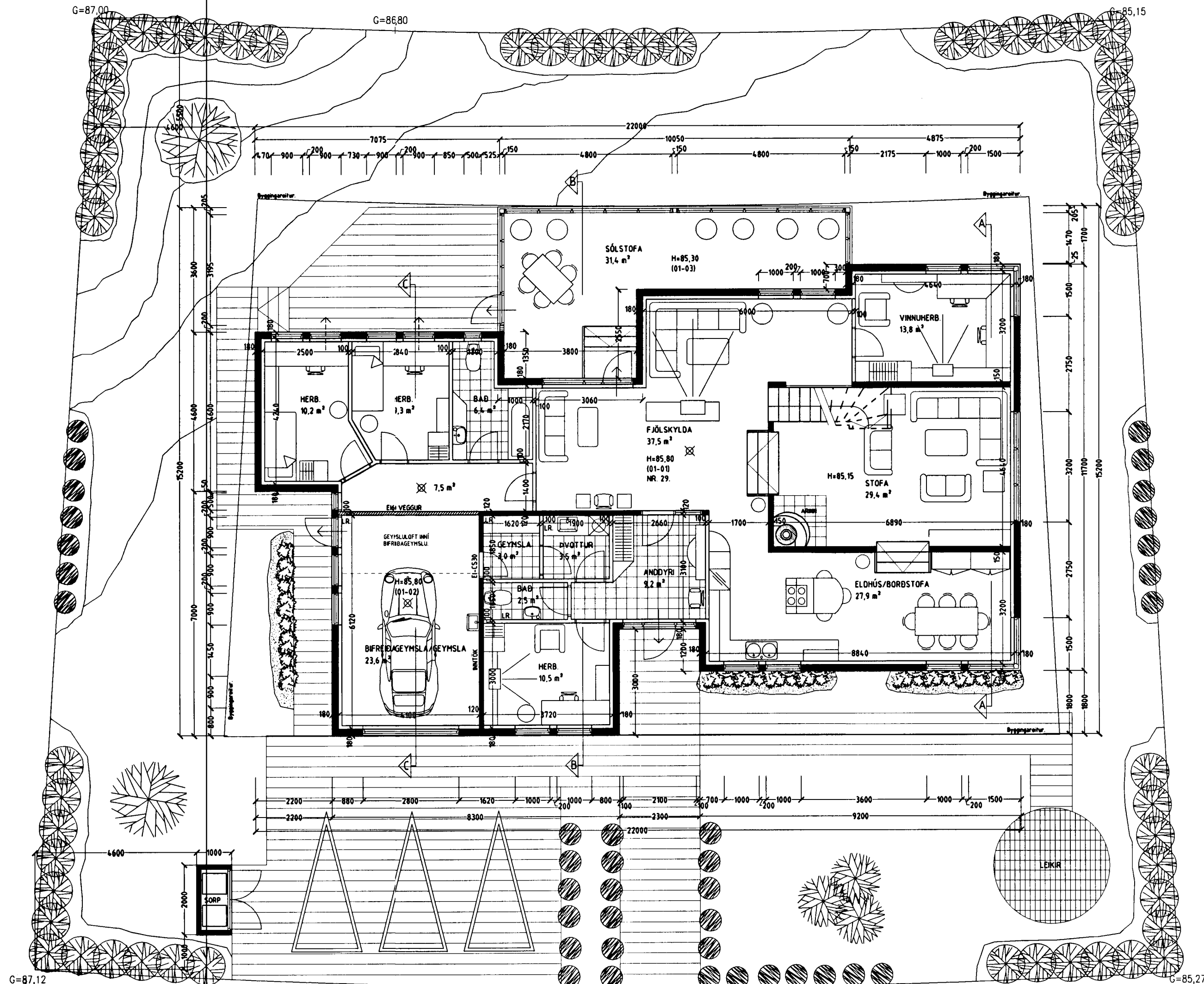

KJP

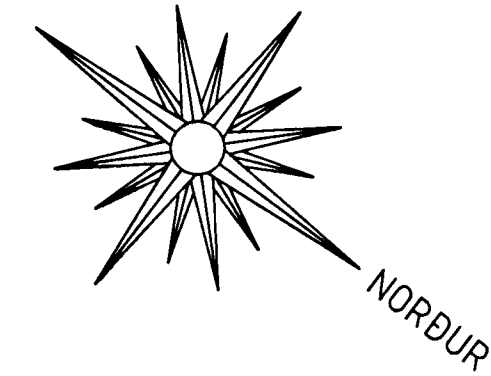

Skýringar vegna eldvarna:

- > B0. Táknar björgunarp, samkv. reglugerð um brunavarnir og brunamál.
- > Táknar rýmingarteið, samkv. reglugerð um brunavarnir og brunamál.
- ⊗ Reykskynjari, staðsetjst samkv. teikningu.

Byggingarlýsing / verklýsing:

Húsið er staðsteypt á hefðbundinn hátt með stálklæddu þaki.
Undirstöður og botnplata eru staðsteyptar á þjappaðri hraunfyllingu og eða á klöpp.
Útveggir staðsteyptir 18 sm. einangrun 100 mm. múrhúð 2 sm.
Útveggir rishæðar staðsteyptir 15 sm. einangraðir og klæddir með sléttri plötuklæðningu að utan.
Gólfplata rishæðar a.m.k. 16 sm. staðsteypt, ílögn 4 sm.
Þak, timbursperrur heilklaðdar með 25x150 mm borðvið, þakpappa og þakstáli. Þakeinangrun 200 mm (steinull).
LR. táknar loftræsting.

Sérstakar skýringar vegna einangrunar:

Botnplata er einangruð með 75 mm einangrunarplasti, veggir sökkla eru einangraðir 50 sm niður fyrir plötu með 75 mm einangrunarplasti.
Ofan á einangrun botnplötu skal leggja þolplast (rakasperra).
Útveggir eru einangraðir með 100 mm einangrunarplasti.

Í gluggum er tvöfalt K-einangrunargler (12 mm loftbil í föstum gluggum en 9mm loftbil í opnanlegum gluggafögum og hurðum.

U-gildi (W/m²K) einstakra byggingahluta skulu vera í samræmi við upptalningu hér að neðan:

- Þak: $T_i > 18^\circ\text{C}$ U-gildi: 0,2
- Útveggir: $T_i > 18^\circ\text{C}$ U-gildi: 0,4
- Léttur útveggur einangraður í grind: $T_i > 18^\circ\text{C}$ U-gildi: 0,3
- Gluggar (karmar, gler vegið meðaltal, K-gler): $T_i > 18^\circ\text{C}$ U-gildi: 0,3
- Hurðir: $T_i > 18^\circ\text{C}$ U-gildi: 0,3
- Gólf: á fyllingu og að óupphituðu rými: $T_i > 18^\circ\text{C}$ U-gildi: 0,3
- Gólf að útilofti: $T_i > 18^\circ\text{C}$ U-gildi: 0,2
- Útveggir, vegið meðaltal (veggfletir, gluggar og hurðir): $T_i > 18^\circ\text{C}$ U-gildi: 0,3

Að öðru leiti skal miða við að kólnunartölur einstakra byggingahluta séu í samræmi við ÍST EN ISO 6946:1996.

GRUNNMYND 1 HÆÐ MKV. 1:100.

Vaðandi frekari málsetningar, sjá sérteikningar aðalhönnuðar í mkv. 1:50.
Sérupprættir skulu unnir þegar aðaluppdrættir hafa verið samþykktir af byggingaryfirvöldum.

ÞRASTARÁS 29 HAFNARFIRÐI.

Sigurður Þorvarðarson byggingafræðingur b.f.í.
Teiknistofan Strandgötu 11 220 Hafnarfirði.
STH. teiknistofan ehf. kt. 510298-2769. Kt. aðalhönnuðar: 141250-4189.
Sími: 5651510. Netfang: teiknistofan@islandia.is

Skýringar:	Aðaluppdráttur.
Teikning:	Grunnmynd 1 hæð./byggingalýsing
Mælikvæði:	1: 100.
Undirskrift:	<i>Sigurður Þorvarðarson</i>
Blað nr: 1 af 4.	Dagsetning: 18 október 2000.
Breytt: Svalir teiknaðar á norðvesturhlíð og gluggi teiknaður á suðausturhlíð 11.09.01.	