

ÞRASTARÁS 29 HAFNARFIRÐI.



Samykkt þann

23 JAN. 2002

Byggingafræðingur í Hafnarfirði
F.h. Kristján Þórarinnsson

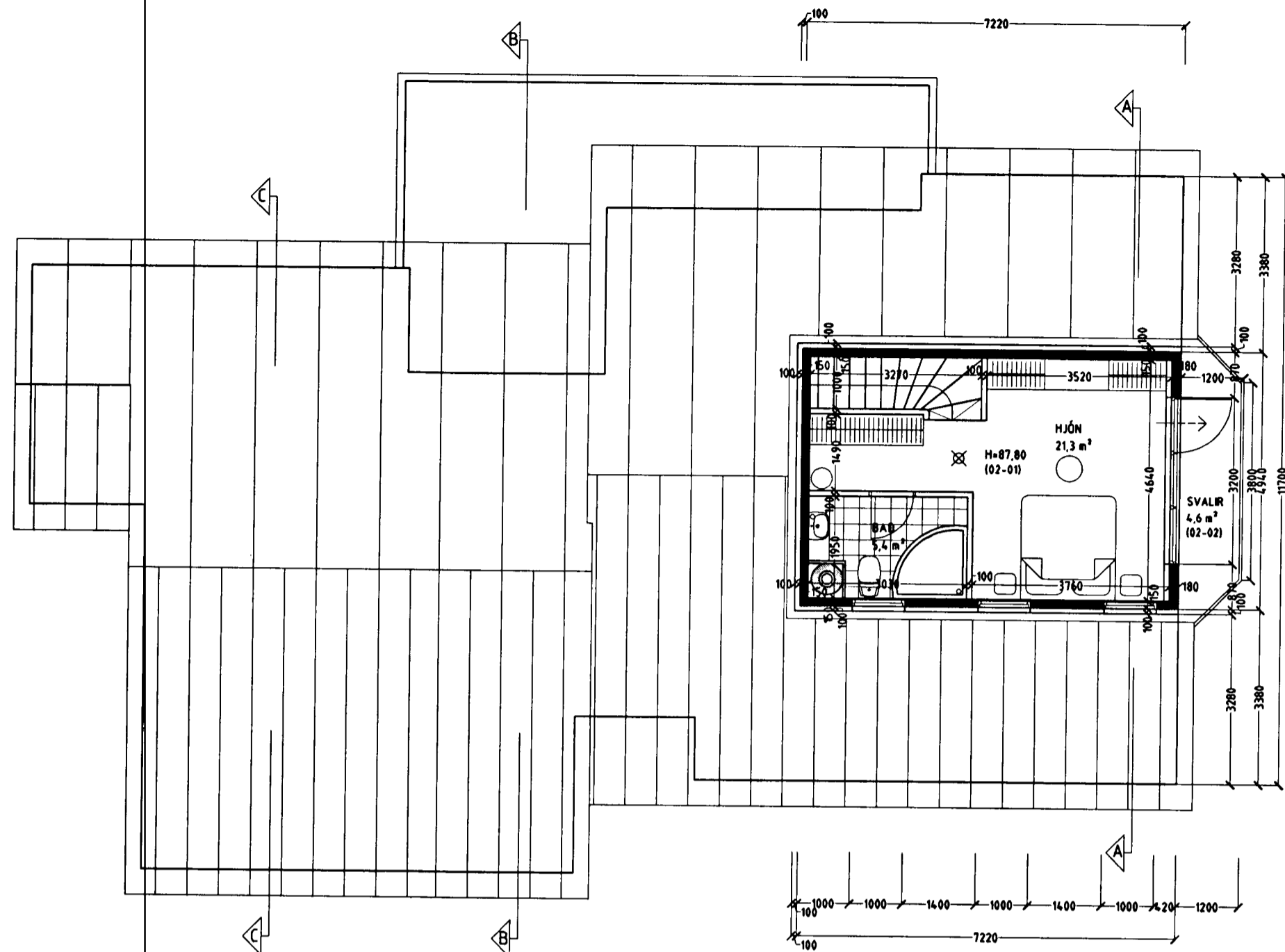

GRUNNMYND RISHÆÐAR MKV. 1:100.

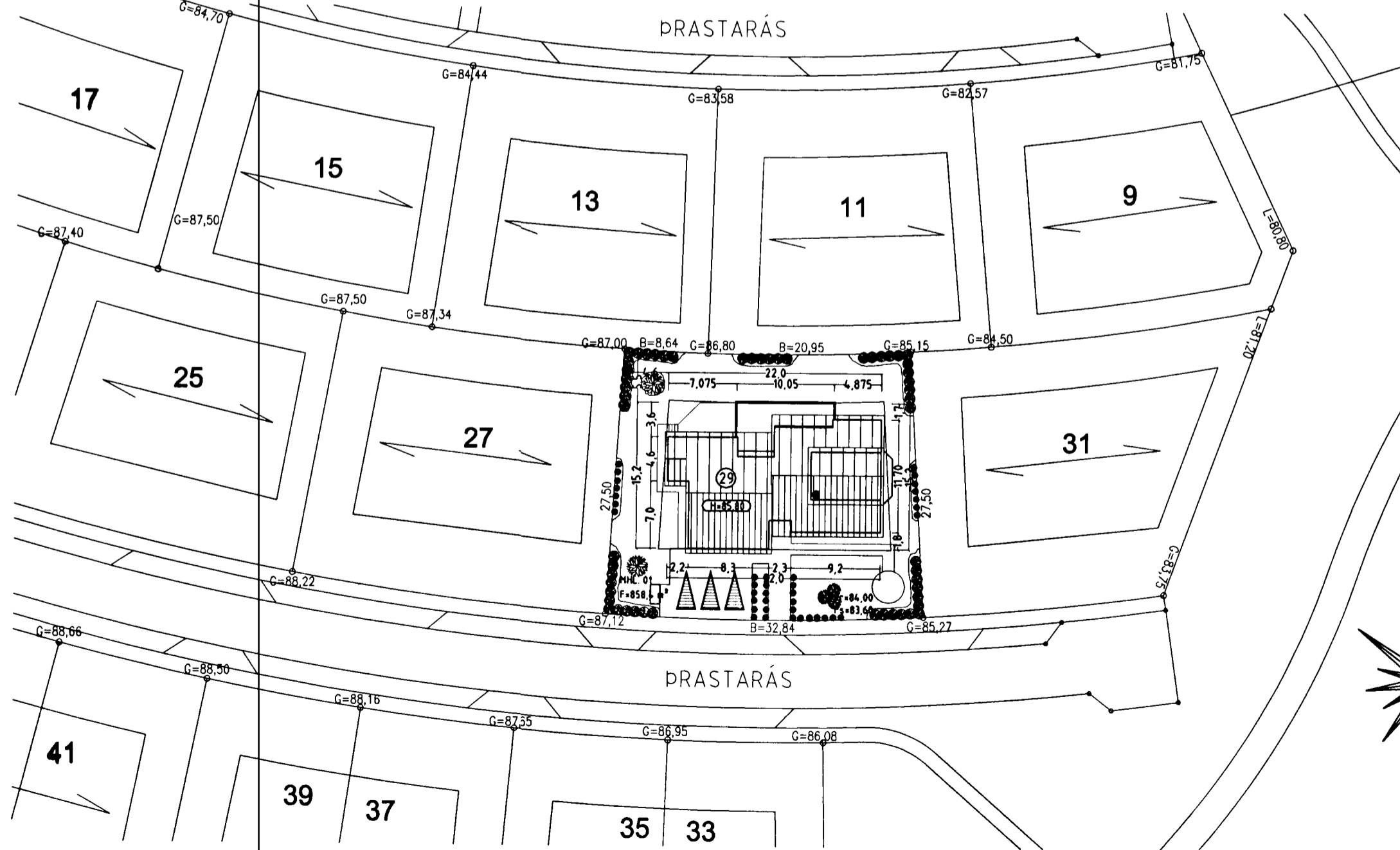

AFSTÖÐUMYND MKV. 1:500.

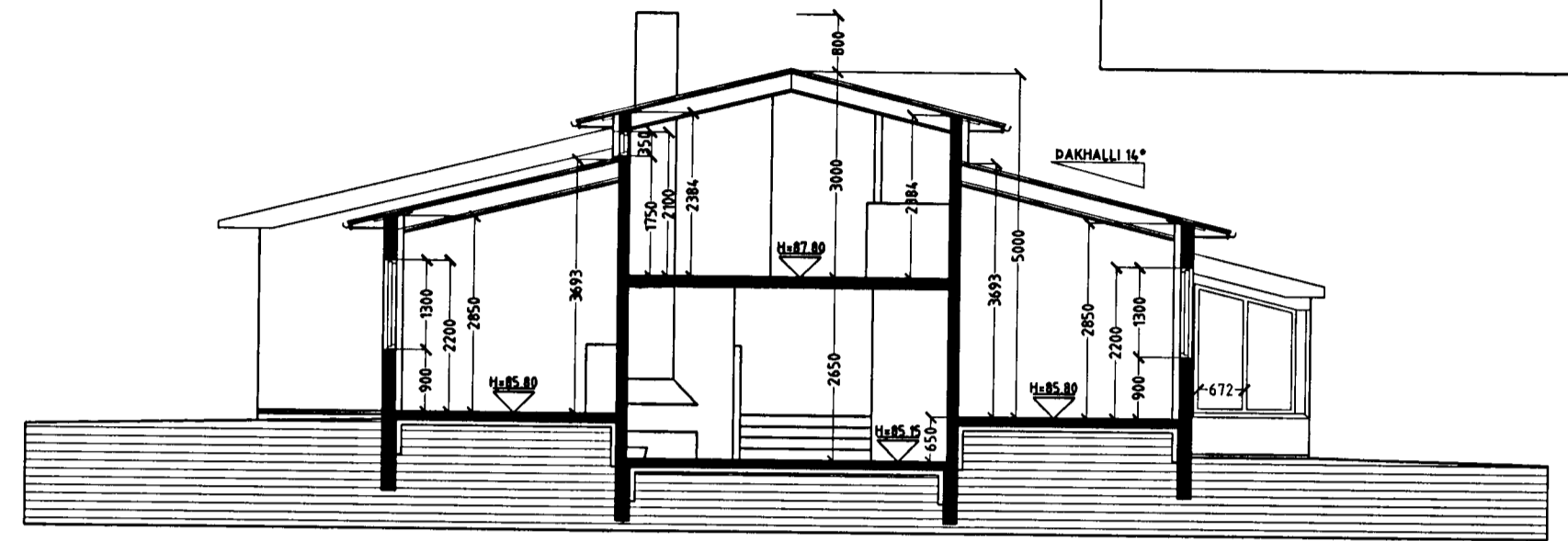

SNID A-A MKV. 1:100.

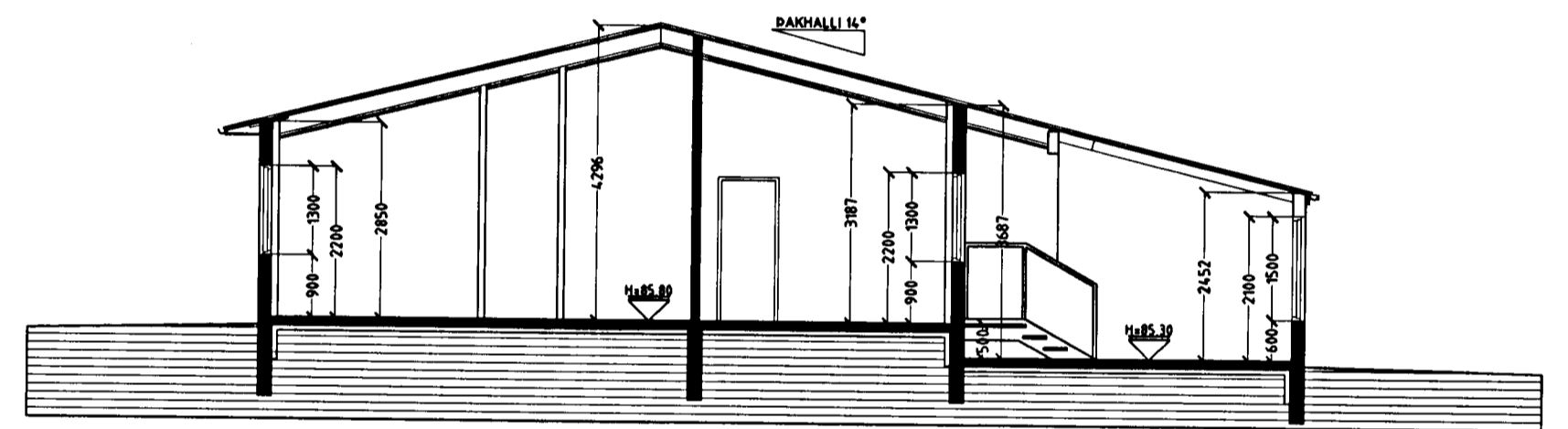

SNID B-B MKV. 1:100.

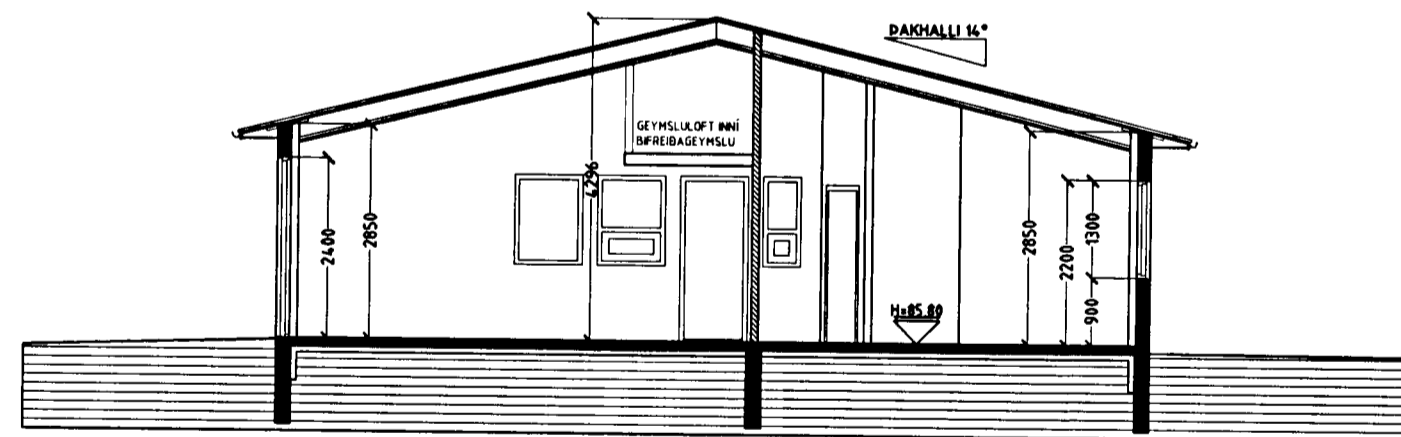

SNID C-C MKV. 1:100.

ÞRASTARÁS 29 HAFNARFIRÐI.

Sigurður Þorvarðarson byggingafræðingur b.f.
Teiknistofan Strandgötu 11 220 Hafnarfirði.
STH. teiknistofan ehf. kt. 510298-2769. Kf. aðalhönnuðar: 141250-4189.
Sími: 5651510. Netfang: teiknistofan@istandia.is

Skýringar:	Aðaluppdráttur.
Teikning:	Rishæð/snid og afstöðumynd.
Mælikvarði:	1: 100 / 1: 500.
Undirskrift:	
Blad nr: 2 af 4.	Dagsetning: 18 október 2000.
Breytt: Svahir teiknaðar á norðvesturhlíð og gluggi teiknaður á suðausturhlíð 11.09.01.	