

MÆLAGRIND HITAVEITU

HITALAGNIR SKÝRINGAR

Hitalagnir skulu vera úr svörtum stálpípum með skrúfuðum tengistykkjum DIN 2440.  
Greinar að einstökum ofnum skulu vera 10 mm nema annað sé tilgreint á teikningum.  
Fjarlægð á milli festinga  
Notamál Fjarlægð  
15-32 mm 2,5 m  
40-50 mm 3,0 m  
Einangra skal lagnir með 20mm Climaflex hólkum.  
Á alla ofna komi sjálfvirkir ofnlokar, stillitís og loftskrúfur.  
Lagnir skal þrýstiprófa við 6 bær, og skal þrýstingur standa umk. 8 tíma án þess að falla.

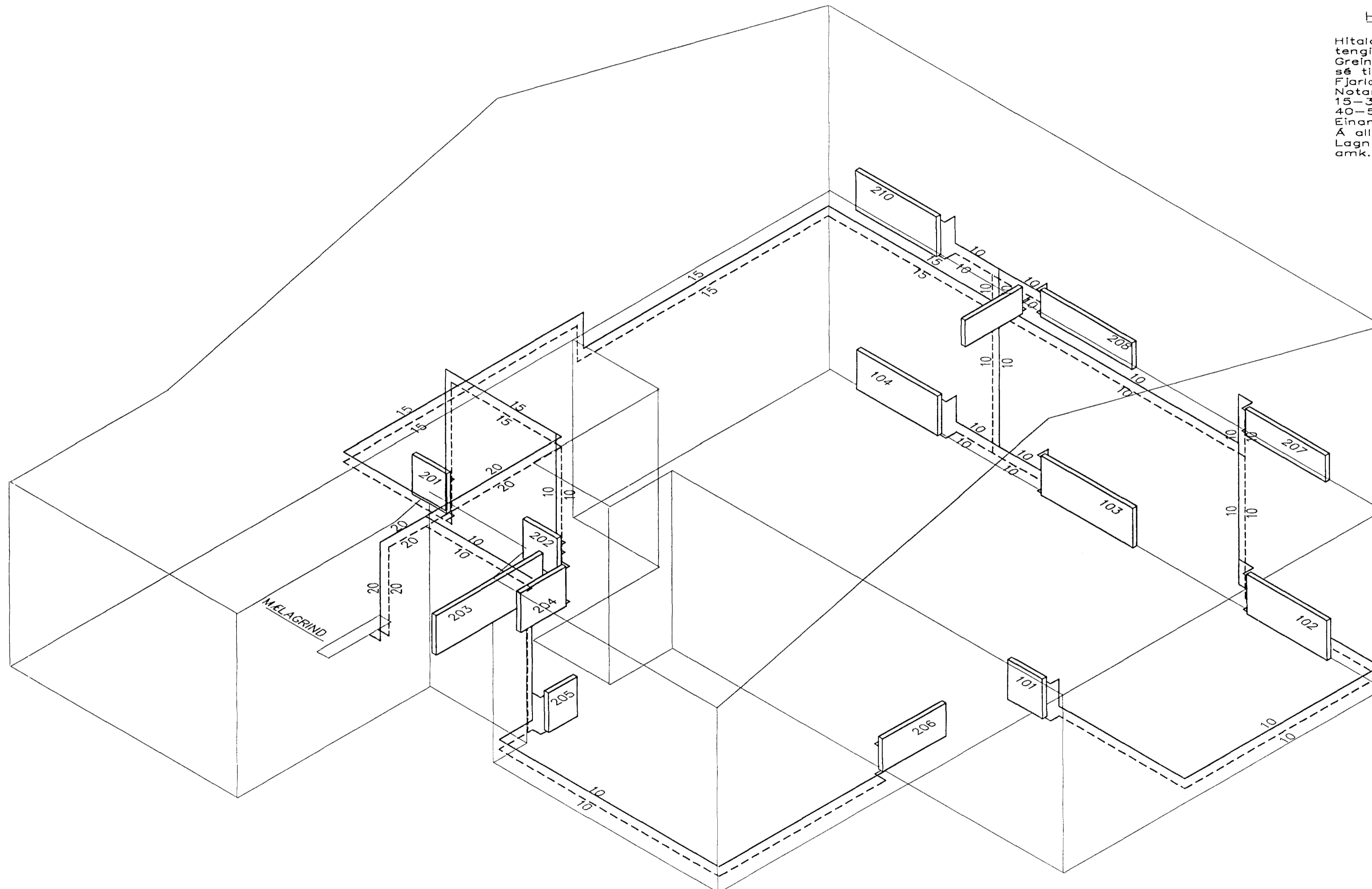

RÚMMYND HITALAGNA 1:50

Handwritten signature and date: 11.5/17.01

BR.	DAGS.	EDLI BREITINGA	SIGN.
<b>ÞRASTARÁS 32 HAFNARFIRÐI</b>			
RÚMMYND HITAVEITU			
MKV 1:50			
DAGS. NÓV. 2001			
VERK NR. 2102			
TEIKN. NR. 2-04			
HANNAÐ SIG. ÞORLEIFSS. KT. 241148-3009			
TEIKN. G.H.			
YFIRFARI			
TEKNIÞJÓNUSTA SIGURDAR ÞORLEIFSSONAR ehf			
STRANDGÖTU 11-220 HAFNARFIRÐI-SÍMI 555-4255			