

RP

Frg. á lyftu og lyftubúnaði:
Lyftan skal vera víraalyfta, í steyptum loftræstum lyftustokk, hurðir á lyftustokki
sáu a.m.k EI-CS30.
Lyftan skal uppfylla skvæði "EVROPU STADALS" EN-81.
Miða skal við að lyftan hafi 1000 kg burðargetu, og rými 13 manns.
Lyftan skal hönnuð fyrir a.m.k. 1 m hraða pr. Sek.
Hurðir skulu vera að minnstakostí 90 sm breiðar.
Tengibúnaður lyftu er staðsettur í loftræstu rými sem myndast undir stíga merk t
"TÆKNIRÝMI LYFTU".
Lyftan og lyftubúnaður skal vera víðvænt af Vinnueftirliti ríkisins og skal
eldvarnareftirlit samb. búnað og frg. lyftunnar.

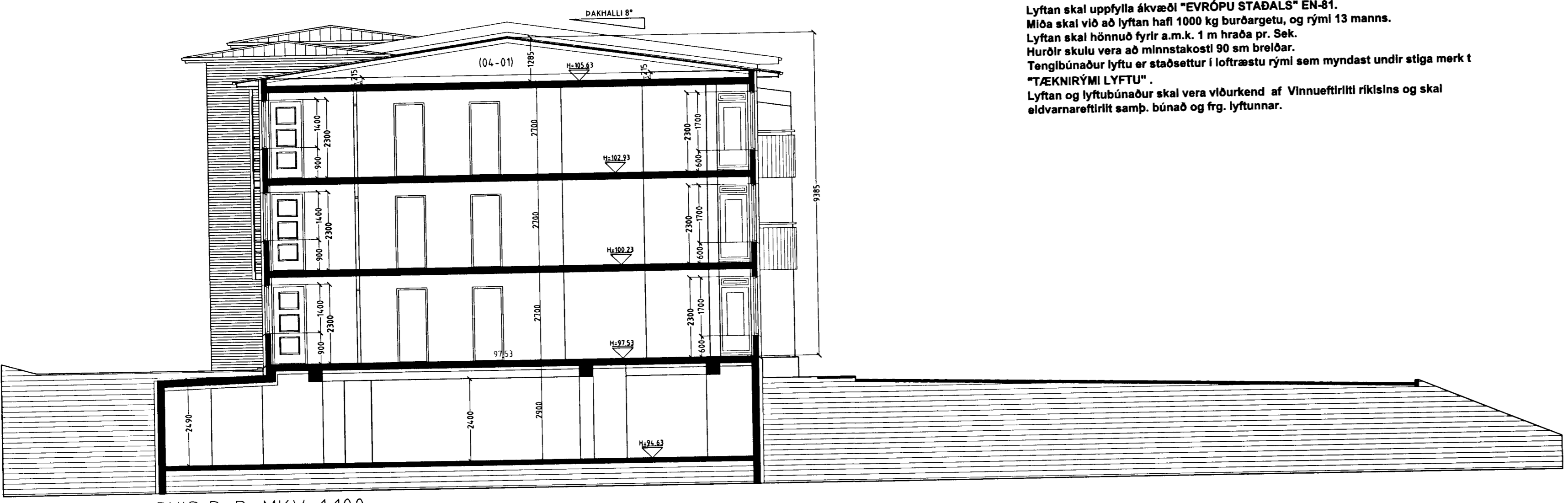

SNID D-D MKV. 1:100.

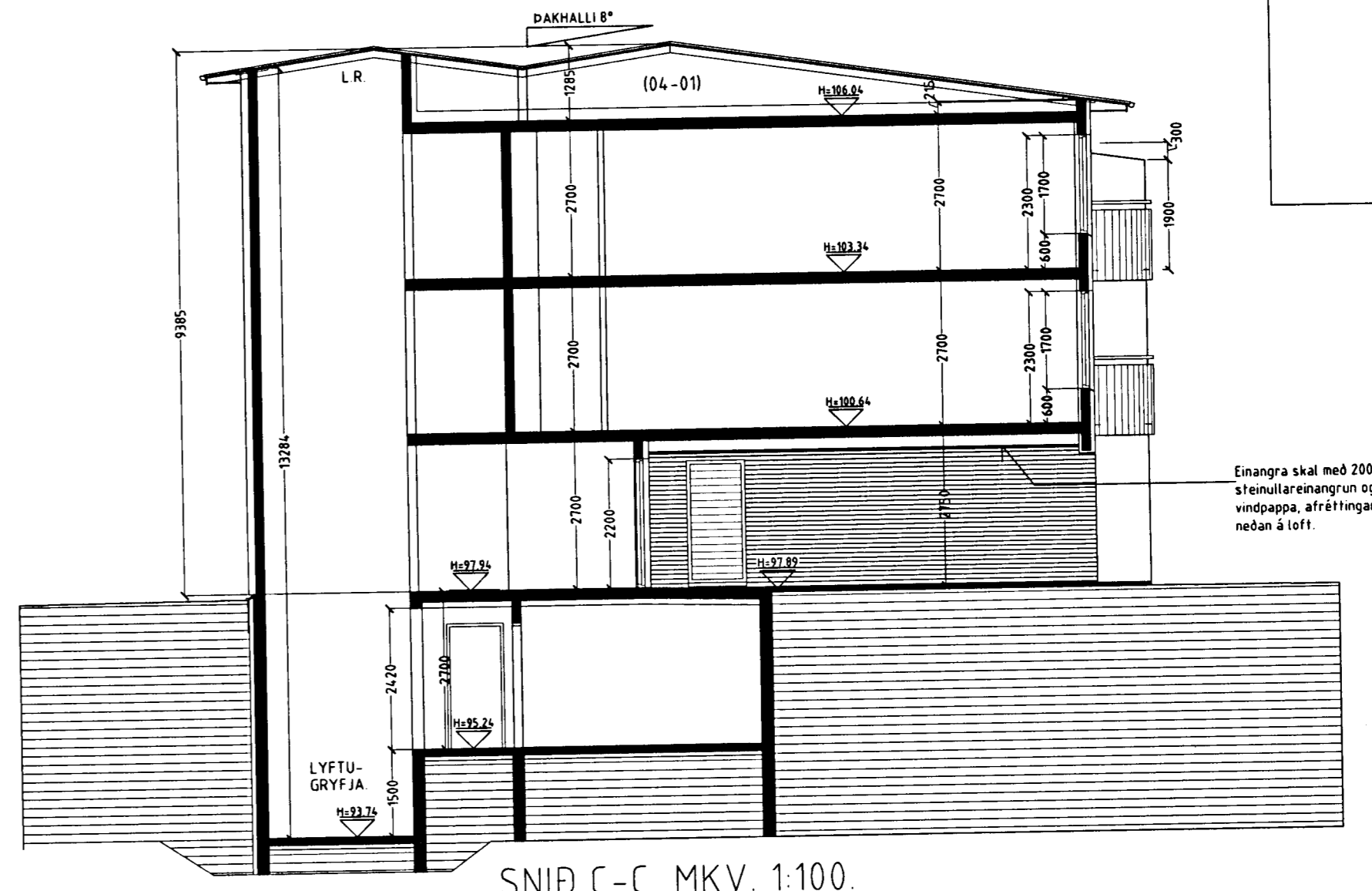

SNID C-C MKV. 1:100.

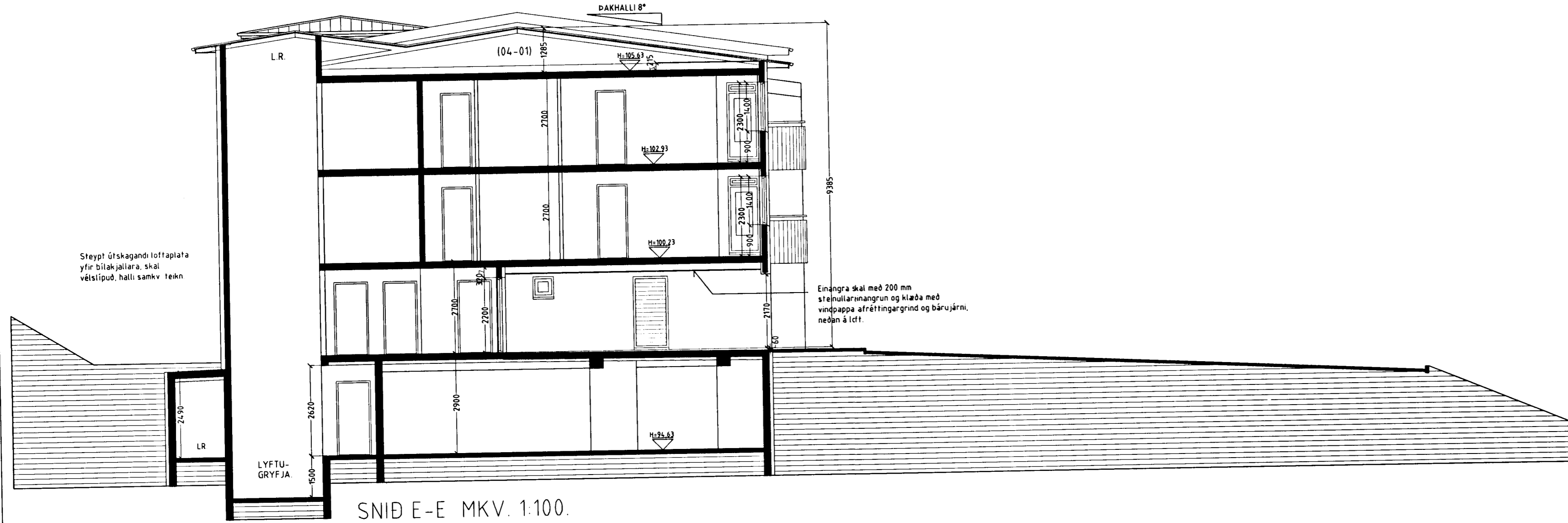

SNID E-E MKV. 1:100.

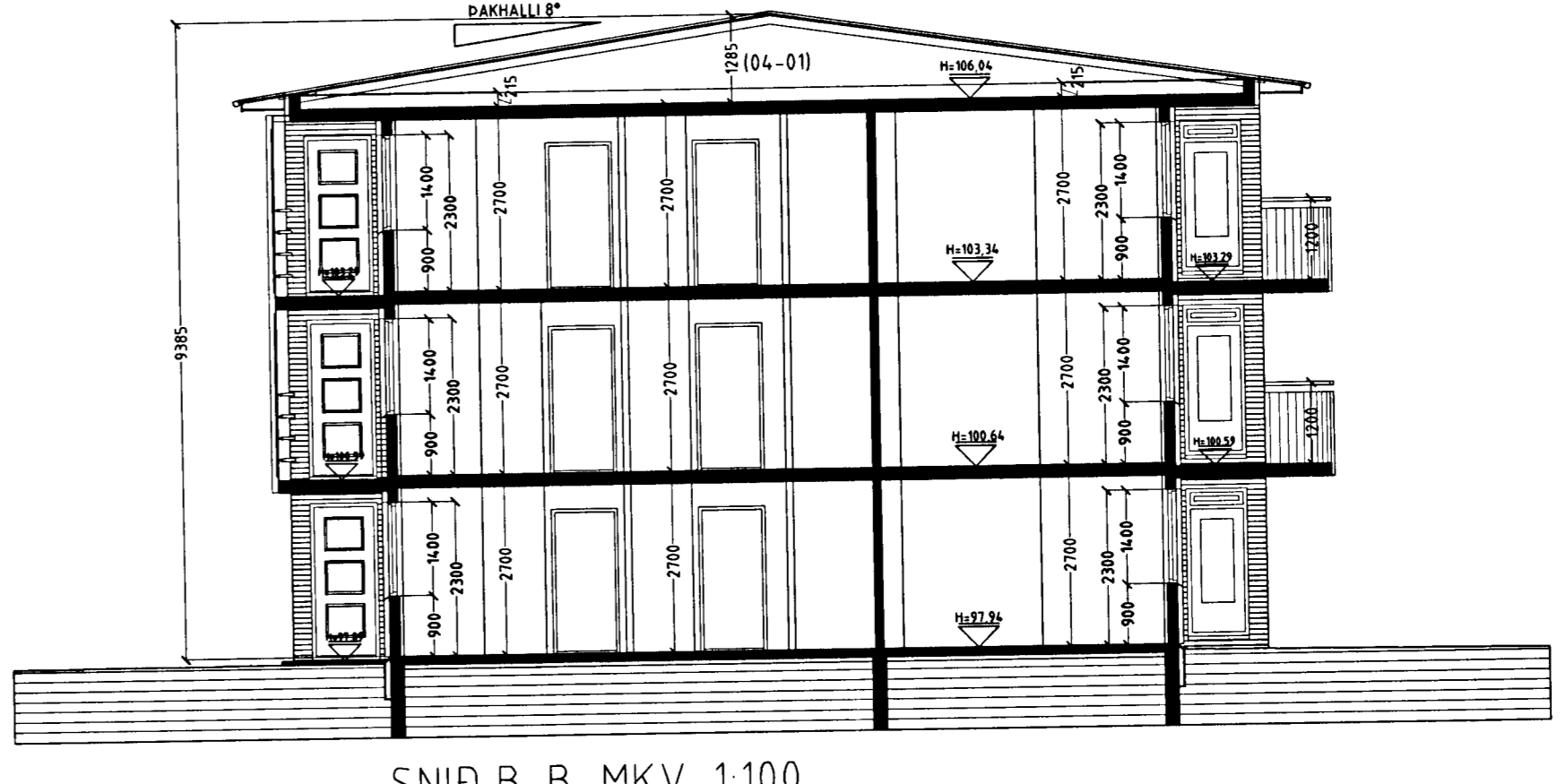

SNID B-B MKV. 1:100.

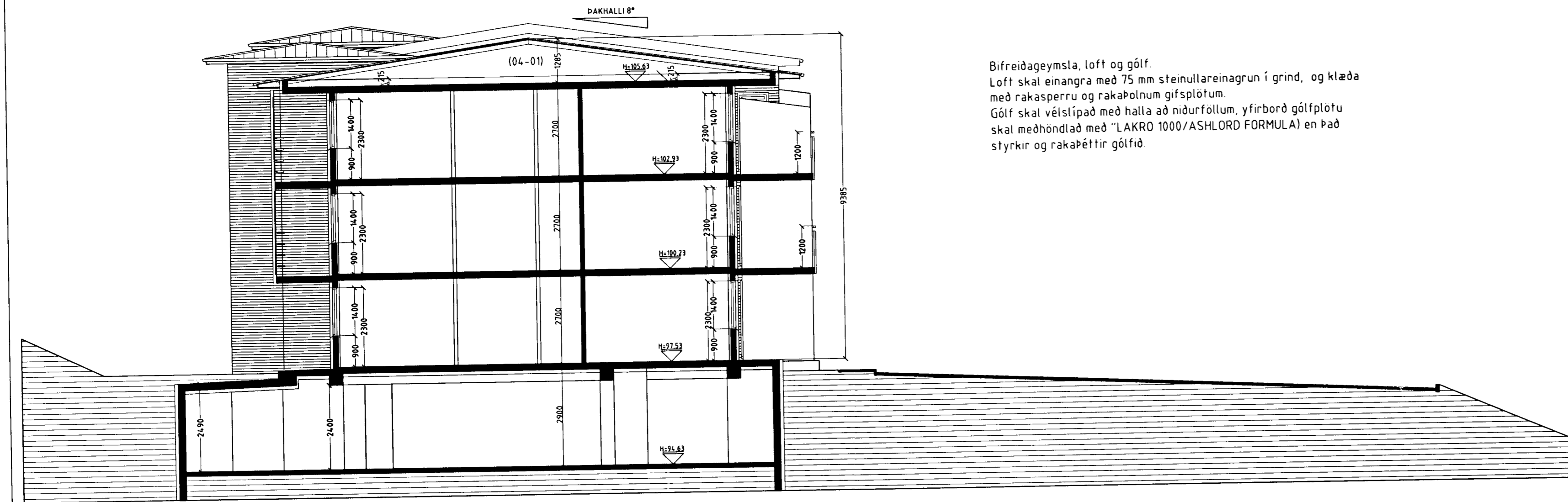

SNID F-F MKV. 1:100.

Bifreiðageymsla, loft og gólf.
Loft skal einangra með 75 mm steinullareinagrun í grind, og klæða
með rakasperru og rakabotnum gífsplötum.
Gólf skal vélslípað með halla að niðurfötum, yfirborð gólfplötu
skal meðhöndlað með "LAKRO 1000/ASHLORD FORMULA" en það
styrkir og rakabéttir gólfid.

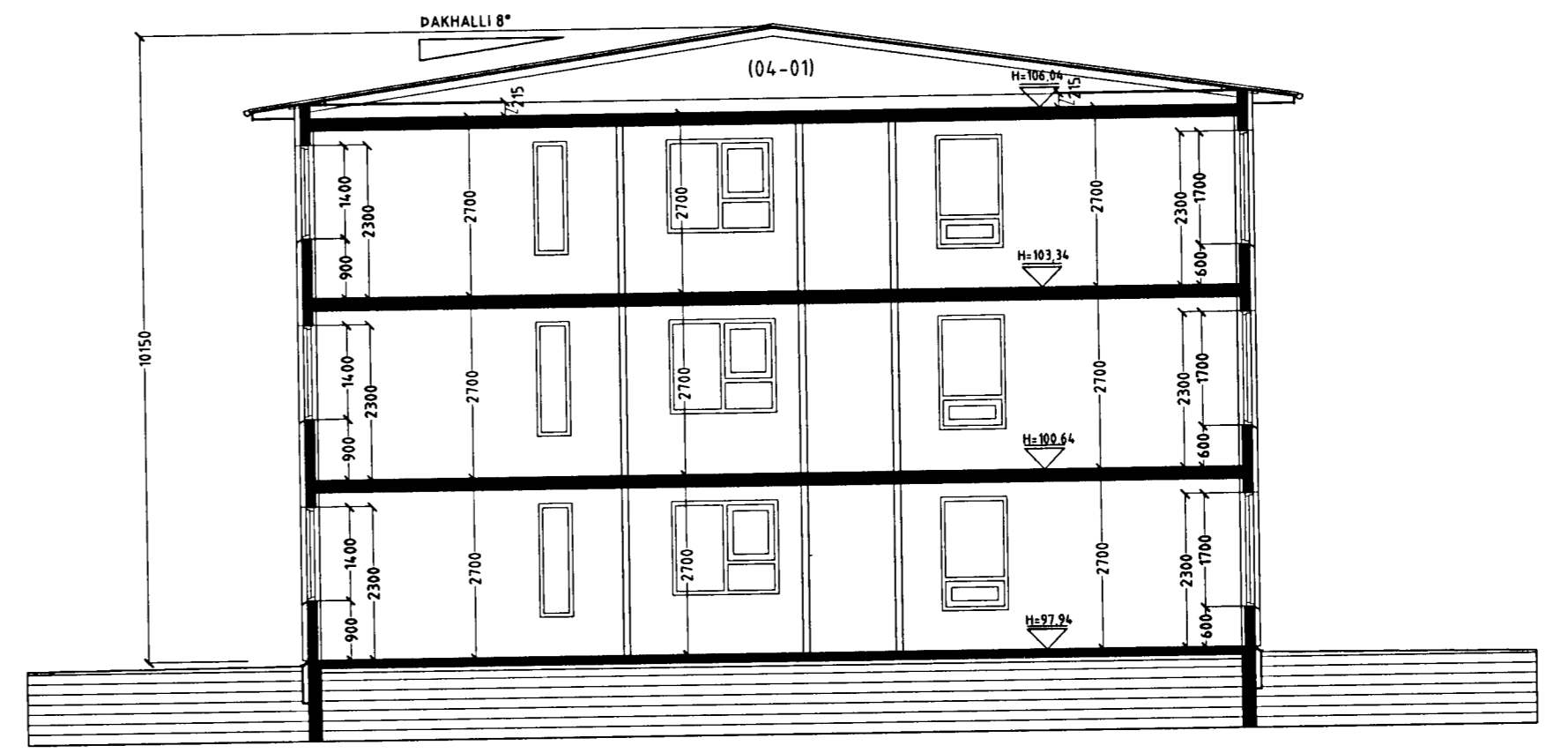

SNID A-A MKV. 1:100.

DRASTARÁS 44 HAFNARFIRÐI.

Sigurður Þorvarðarson byggingafræðingur bfi.
Teiknistofan Strandgötu 11 220 Hafnarfirði.
Sími 5651510. Netfang teiknistofan@islandia.is
STH Teiknistofan ehf. kt. 510298-2769 Kf. aðalhönnuðar: 141250-4189.

Skýringar:	Aðaluppdráttur.
Teikning:	Sníðmyndir.
Mælikvarði:	1:100 Dagsetning 30 MAI 2001
Undirskrift:	<i>SS/02</i>
Blað nr.:	4 af 7
Breytt:	Svalagangar lokaðir af með gleri, frágangi útveggja breytt og innra skipulagi breytt 21.05.2002.