ÞRASTARÁS 46 HAFNARFIRÐI.

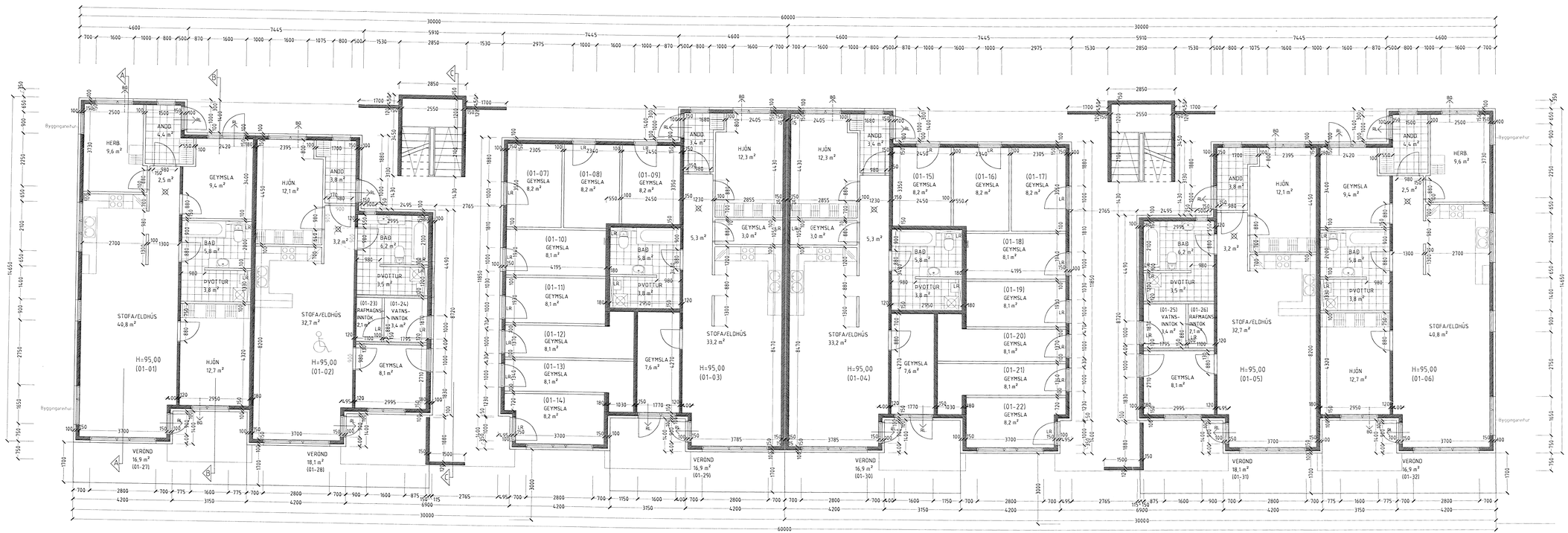

GRUNNMYND 1 HÆÐ. MKV. 1:50.

NORÐUR

Samþykkt þann
21 SEPT 2001
Byggingarfulltrúinn í Hafnarfirði
Ingvar Sigurðsson Leiknisson

ÞRASTARÁS 46 HAFNARFIRÐI.

Sigurður Þorvarðarson byggingafræðingur bfí.
Teiknistofan Strandgötu 11 220 Hafnarfirði.
STH teiknistofan ehf. kt. 510298-2769. Kt. adalhönnuðar: 141250-4189.
Sími: 5651510. Fax: 5651299. Netfang: teiknistofan@islandia.is

Skýringar:	Sérupðráttur
Teikning:	Grunnmynd 1. hæð
Mælikvarði:	1:50
Undirskrift:	
Blað nr: 1 af 6.	Dagsetning: 02 júní 2001
Breytt:	