

HITA- OG NEYSLUVATNSLAGNIR
RÚMMYND

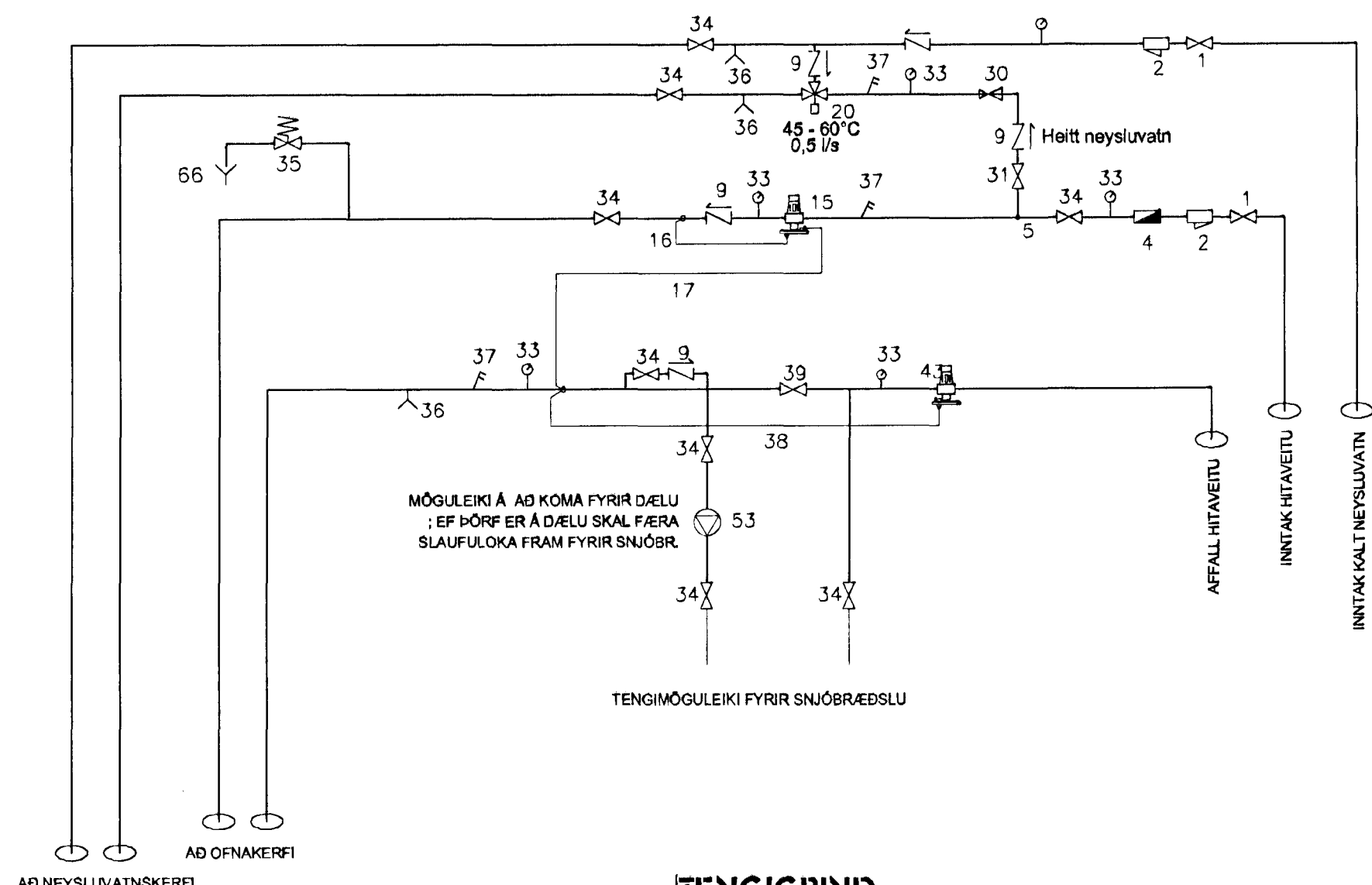

TENGIRIND
Stemalísk mynd

SKÝRINGAR

1. INNTAKSLOKI
2. SÍA
4. RENNSLISMÆLIR
5. NEYSLUVATNSTENING
9. EINSTREYMISLOKI
15. ÞRÝSTJAFNARI
16. ÞREIFARARÖR (+)
17. ÞREIFARARÖR (-)
20. BLENDI td. JRGUMAT 3/4" eða sambæril.
30. ÞRÝSTIMINKARI
31. HÖFUÐLOKI - Helt neysluvatn
32. HITA- OG ÞRÝSTIMÆLIR
33. ÞRÝSTIMÆLIR
34. ÞJÓNUSTULOKI Renniloki
35. ÖRYGGISLOKI
36. TÆMING
37. HITAMÆLIR
38. ÞREIFARARÖR Slaufuloka
39. FRAMHJÁHLAUPSLOKI
40. TVÍSTILLILOKI
43. SLAUFULOKI
45. OFNAR
48. HITASTYRÐUR FRAMRÁSARLOKI
47. LOFTSKRÚFA
48. HITASTYRÐUR BAKRÁSARLOKI
53. DÆLA & snjóbræðslu ef þarf. MED YFIRLAGSVÖRN td. GRUNDFOS UPS 20 - 40
66. FRÁRENNSLI

Byggingafræðingur
Algrætt Dömi
24 SEPT. 2002
[Signature]

ALLT LAGNAEFNI SKAL VERA VOTTAF AF RB. OG SAMÞYKKT AF VIÐKOMANDI BYGGINARFIRVÖLDUM.

Varð nr.	09-01
Dagsetning	15 SEPTEMBER 2002
Kvarði	1:50
Horðað	MAGNÚS G. MAGNÚS G.
Vikur fyrir	Kernur í stöð
Útgáfa	1 AF 1
Tekning nr.	L-03
Samþykkt	Magnús G.
210864-7849	Adalhönnuður
141250-4189	

[Handwritten signature]