

ÞRASTARÁS 49 OG 51 HAFNARFIRÐI.

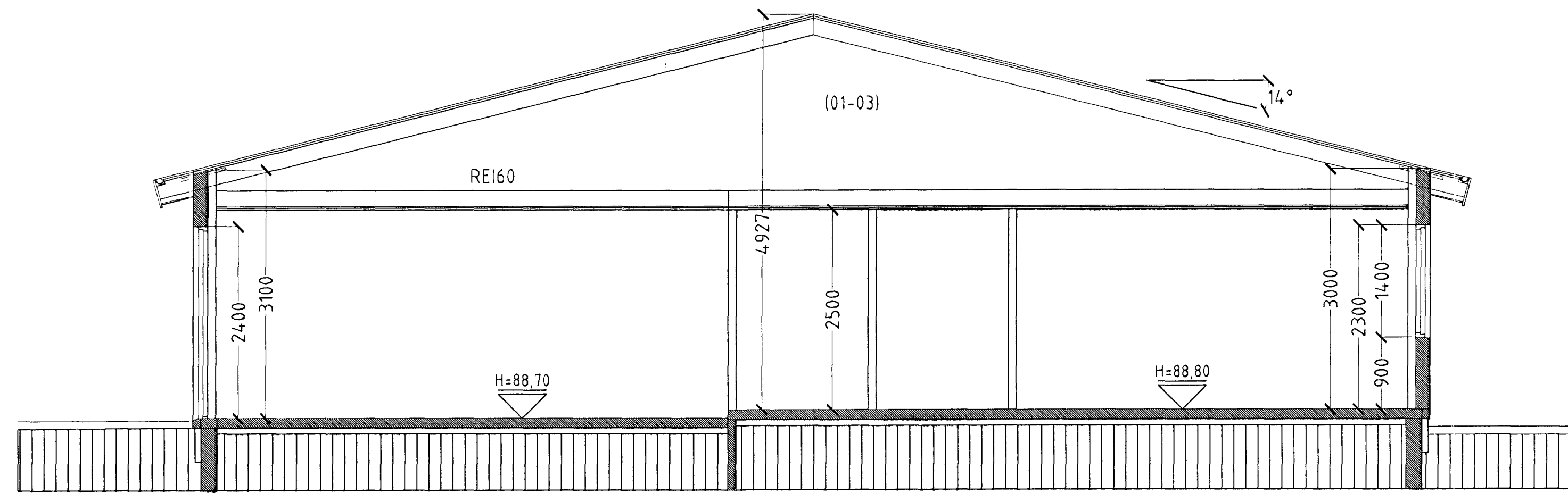

SNID A-A MKV. 1:50.

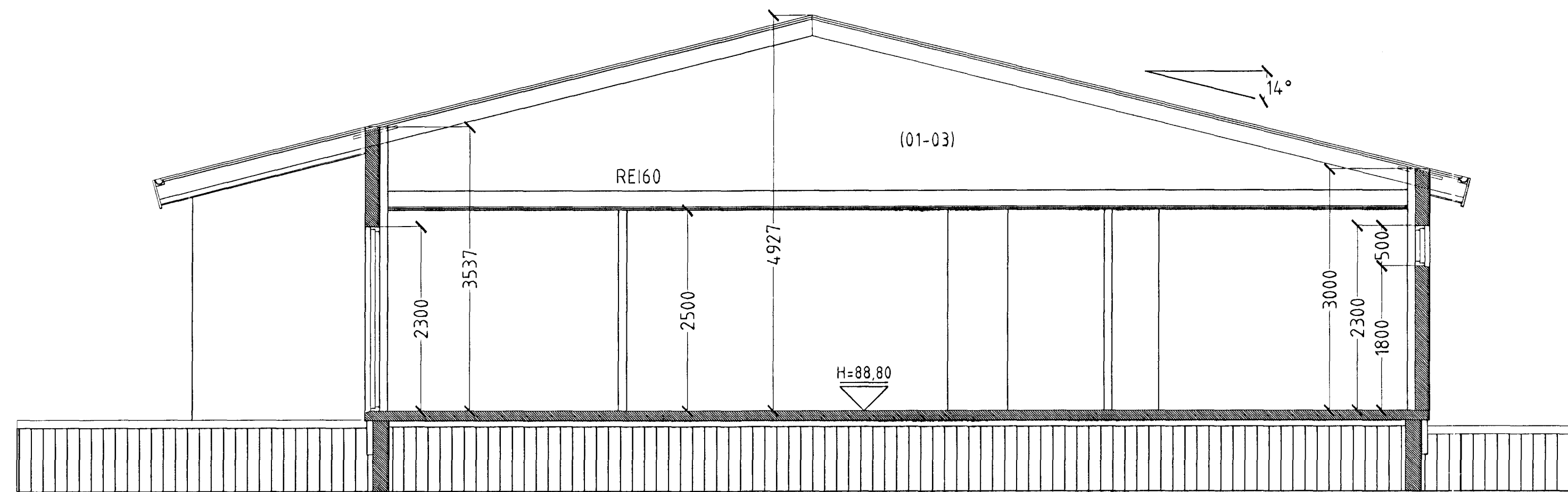

SNID B-B MKV. 1:50.

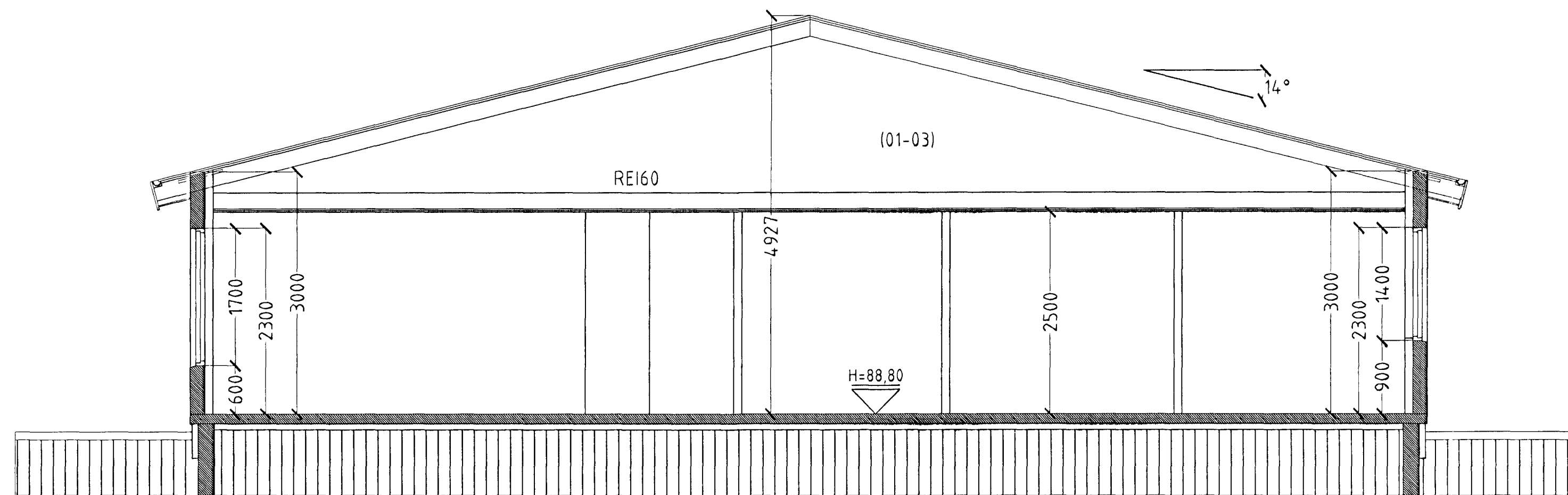

SNID C-C MKV. 1:50.

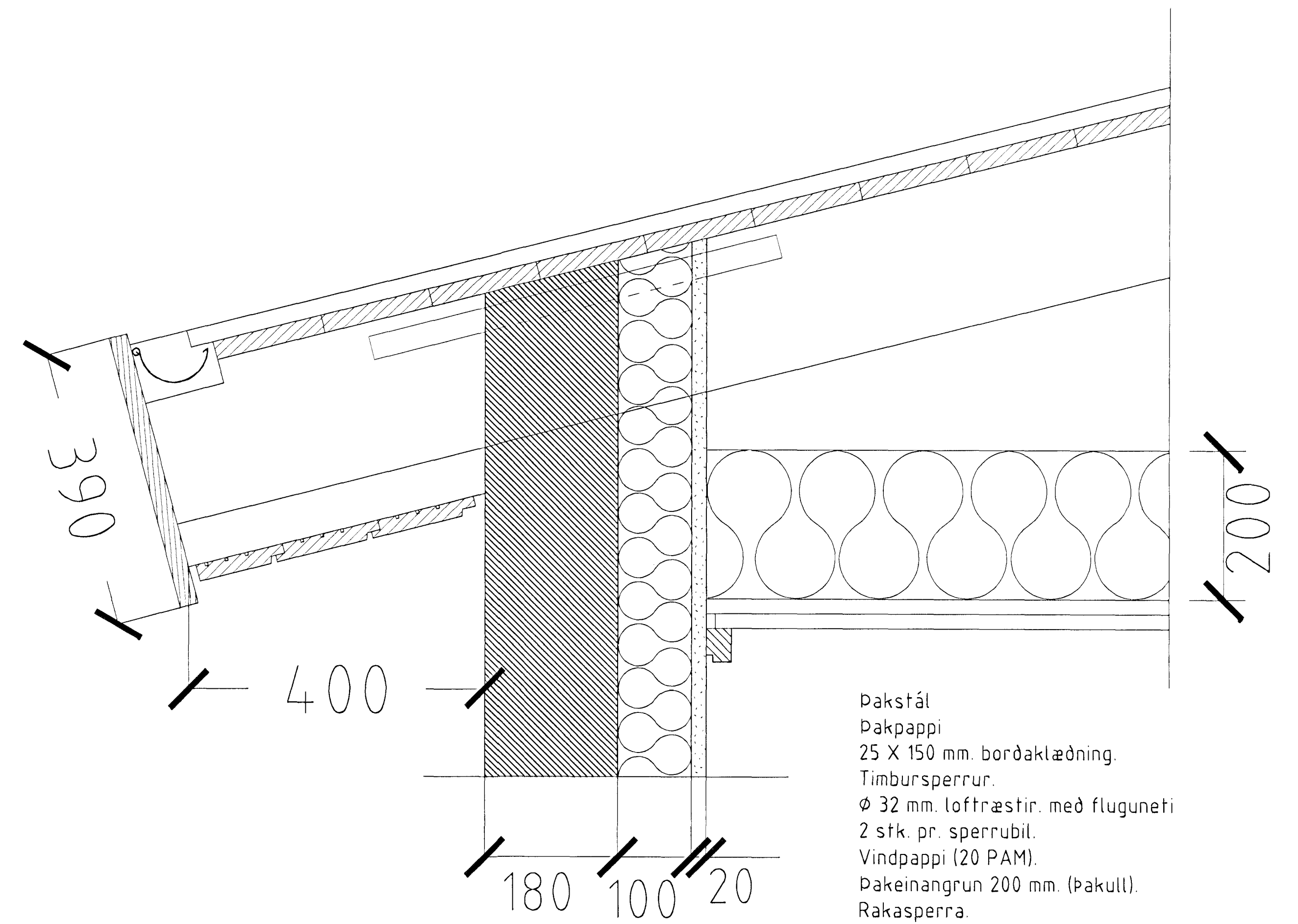

HLUTAMYND ÞAK MKV. 1:5.

Þakstál
 Þakpappi
 25 X 150 mm. borðaklæðning.
 Timbursperrur.
 Ø 32 mm. loftræstir. með fluguneti
 2 stk. pr. sperrubil.
 Vindpappi (20 PAM).
 Þakeinangrun 200 mm. (Þakull).
 Rakasperra.
 Raflagnagrind.
 13 mm. Gifsklæðning.

Þakkantur:

Rennujárn c/c 600 mm.
 100 mm. plastrenna.
 Flasning úr sama efni og Þakstál.
 Slétt plötuklæðning.
 Þaknidurfall. Sjá lagnateikningu.

Veggur:

180 mm. steyptur veggur.
 100 mm. einangrun.
 20 mm. múrhúð.

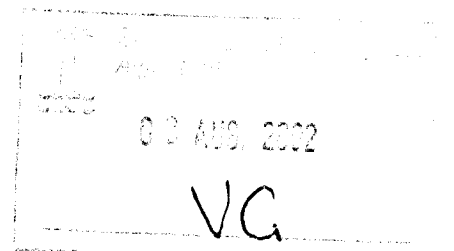

ÞRASTARÁS 49-51 HAFNARFIRÐI.

Sigurður Þorvarðarson byggingafræðingur bfi.
 Teiknistofan Strandgötu 11 220 Hafnarfirði.
 Sími: 5651510. Netfang: teiknistofan@istlandia.is
 STH: teiknistofan ehf. kt. 510298-2769. Kf. aðalhönnuðar. 141250-4189.

Skýringar:	Séruppráttur.
Teikning:	Sníðmyndir og Þakkantur.
Mælikvarði:	150 og 15. Dagsetning: 16 júlí 2002.
Undirskrift:	<i>Sigurður Þorvarðarson</i>
Blað nr.:	2 af 4.
Breytt:	