

GRUNNMYND 1:50

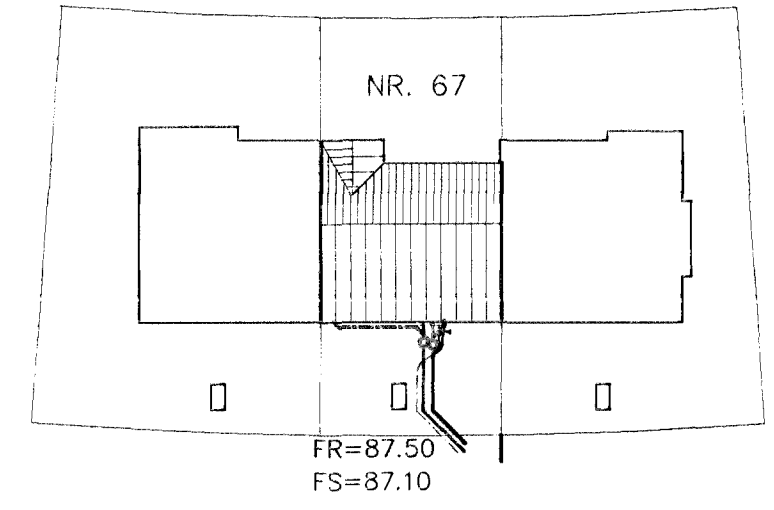

AFSTÖÐUMYND 1:500

Fráveitulagnir undir botnplötu og utan með hási skulu vera úr PVC.  
 Aður en byrjað er á lagningu röra skal jafna undirlagið vandlega en undir og umhverfis rörin skal vera minnst 150 mm sandlag. Leggja skal rör með vandvirkni á sandlagið þannig að engar skemmdir verði á rörinu og það fái jafnan stuðning.  
 Skeyta skal rör með þar til gerðum þéttihring. Þess skal gætt að rör geti þanist eðlilega.

Byggingafulltrúi Hafnarfjarðar  
 Afgreitt þann  
 23 JULI 2001  
 VG

TÁKN FYRIR LAGNIR
SKOLPLÖGN
REGNVATSLÖGN
JARÐVATNSLÖGN
JARÐVATNS. + REGNVATNSL.
NEYSLUVATN
BAKRENSLI HITAVEITU

01	JÚLÍ 01	REGNVATNSBR FÆRÐUR	G.H.
Br.	Dags.	Eðli breytinga	Sign
<b>ÞRASTARÁS 67</b> <b>HAFNARFIRÐI</b>			
GRUNNMYND GRUNNLAGNA			
MKV. 1:50 1:20			
DAGS. FEB. 2000			
VERK NR. 2067			
TEIKN. NR. 2-01			
HANNAÐ SIG. ÞORLEIFSS. KT. 241148-3009			
TEIKNAD G.H.			
XFIRFARIÐ			
<b>TEKNIÞJÓNUSTA</b> SIGURÐAR ÞORLEIFSSONAR ehf STRANDGÖTU 11 220 HAFNARFIRÐI Sími 555-4255 FAX 565-2875 E-mail taeknihjonusta@islandia.is			

AA. 18/701  
 [Signature]