

GRUNNMYND 1:50

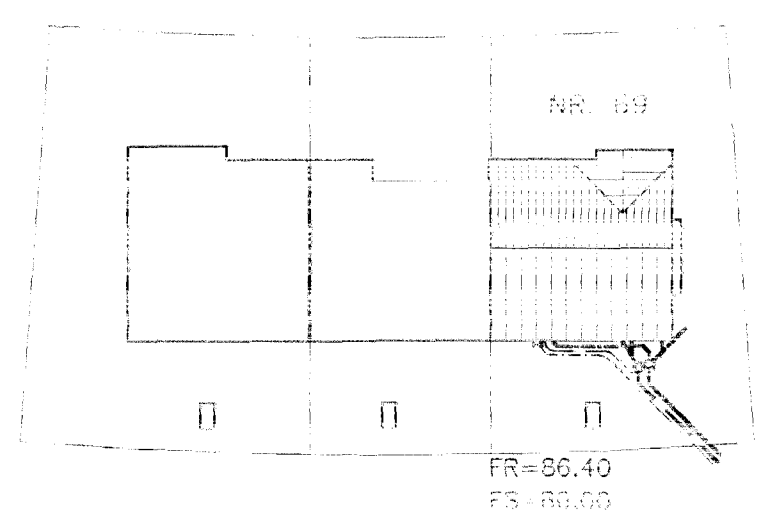

AFSTÖÐUMYND 1:500

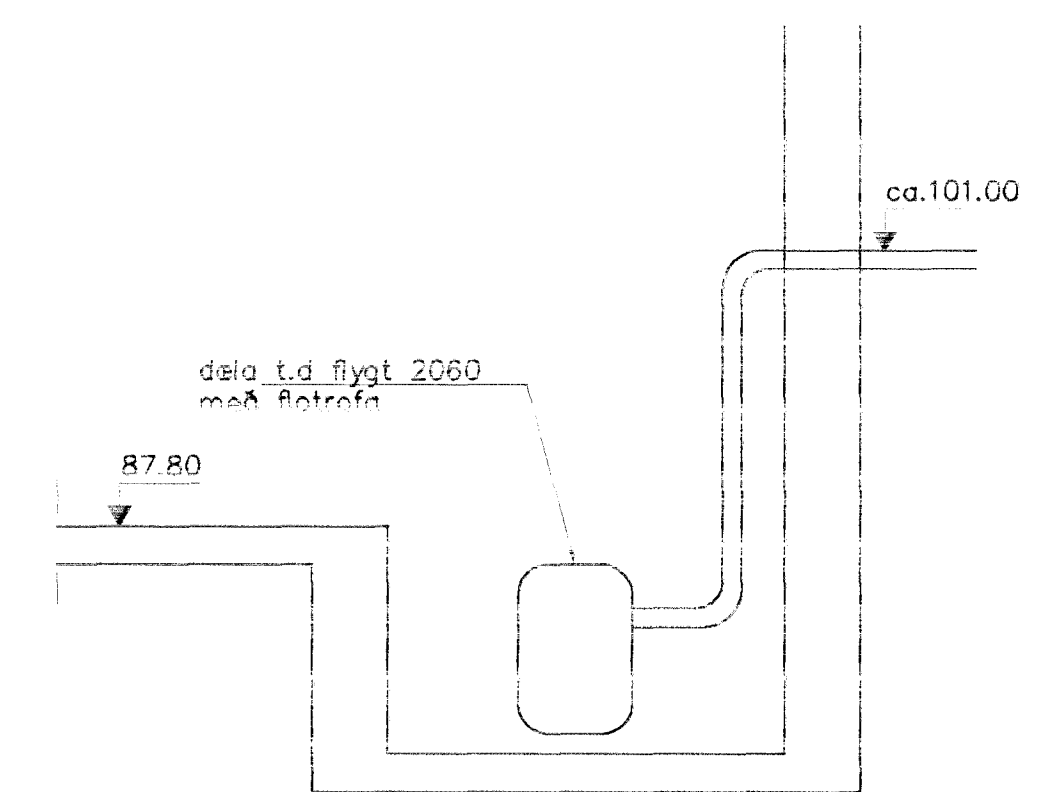

DÆLA Í GRÝFJU

Frávortulagnir undir botnplötu og utan með hási skulu vera af PVC.  
 Áður en byrjað er á lagningu rora skal jafna undiragið vandlega en undir og umhverfis rorin skal vera minnst 150 mm sandlag. Leggja skal rör með vandvirkni á sandlagið þannig að engar skemmdir verði á rörinu og það fái jafnan stuðning.  
 Skeyta skal rör með þar til gerðum þéttihring. Þess skal gætt að rör geti þanist eðlilega.

Br.	Dags.	Eðli breytinga	Sign.
<b>ÞRASTARÁS 69</b> <b>HAFNARFIRÐI</b>			
GRUNNMYND GRUNNLAGNA			
MKV. 1:50	Samþykkt þann <b>20 FEB. 2001</b>		
DACS. FEB. 2001	Byggingafulltrúi Hafnarfirði F.h. Sigurbjartur Háldórsson		
VERK NR. 2068	TEIKN. NR. 2-01		
HANNAÐ SIG. ÞORLEIFSS. KT. 241148-3009			
TEIKNAD G.H.			
FIRFARIÐ			
<b>TÆKNIÞJÓNUSTA</b> SIGURDAR ÞORLEIFSSONAR ehf STRANDGÖTU 11 220 HAFNARFIRÐI Sími 565-4255 FAX 565-2875 E-mail taekniþjonusta@islandia.is			

- TÁKN FYRIR LAGNIR
- SKOLPLÖGN \_\_\_\_\_
  - REGNVATNSLÖGN \_\_\_\_\_
  - JARÐVATNSLÖGN \_\_\_\_\_
  - JARÐVATNS. + REGNVATNSL \_\_\_\_\_
  - NEYSLUVATN \_\_\_\_\_
  - BAKRENNSLI HITAVEITU \_\_\_\_\_

*Handwritten signature and date: 19/2001*