

MELAGRIND HITAVEITU

HITALAGNIR SKÝRINGAR

Hitalagnir skulu vera úr svörtum atdípum með skrúfuðum tengistykkjum DIN 2440.
 Grömlar að einatökum ofnum skulu vera 10 mm nema annað sé tilgreint á teikningum.
 Fjarlægð á milli festinga
 Notarnál Fjarlægð
 15-22 mm 2,5 m
 40-50 mm 3,0 m
 Einangra skal lagnir með 20mm Glimaflex höskum.
 Á alla ofna komi sjálfvirkir ofnlakar, stillitá og loftskrúfur.
 Lagnir skal brýtalprófa við 6 bær, og skal brýtingur standa amk. 8 tíma án þess að falla.

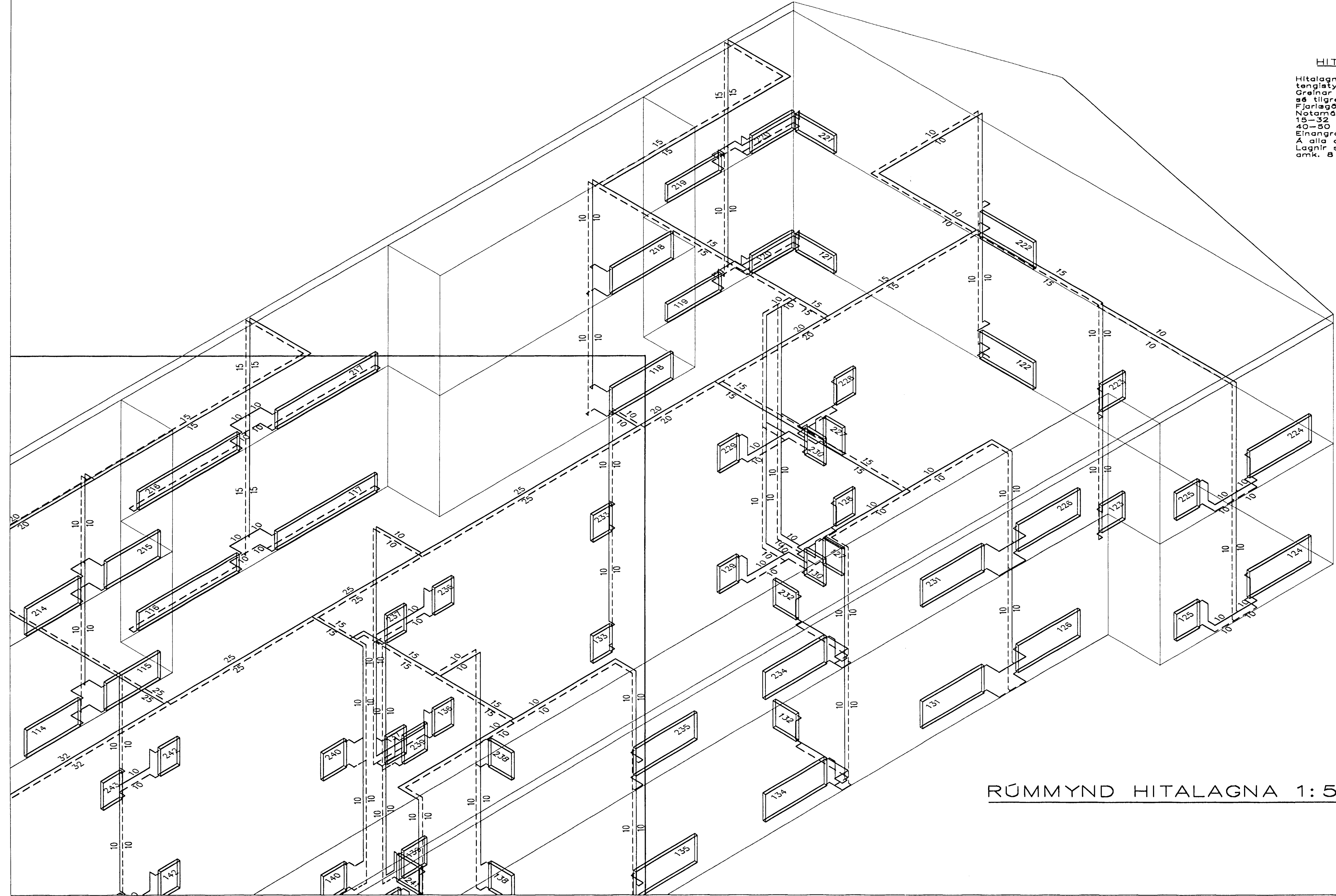

RÜMMYND HITALAGNA 1:50

BR.	DAGS.	EDLI BREITINGA	SIGN.
ÞRÁSTARÁS 75 HAFNARFIRÐI			
RÜMMYND HITALAGNA			
MKV 1:50	07 MARS 2002		
DAGS.	FEB. 2002		
VERK NR.	2122		
TEIKN. NR.	2-06A		
HANNAÐ SIG. ÞORLEIFSS.KT241148-3009			
TEIKNAD G.H.			
FYRIRARID			
TEKNIÞJONUSTA			
SIGURÐAR ÞORLEIFSSONAR ehf			
STRANDGÖTU 11-220 HAFNARFIRÐI-SÍMI 555-4255			

Handwritten signature: Allsögur Sýnt