

Grunnmynd 2. hæð
mkv. 1:100

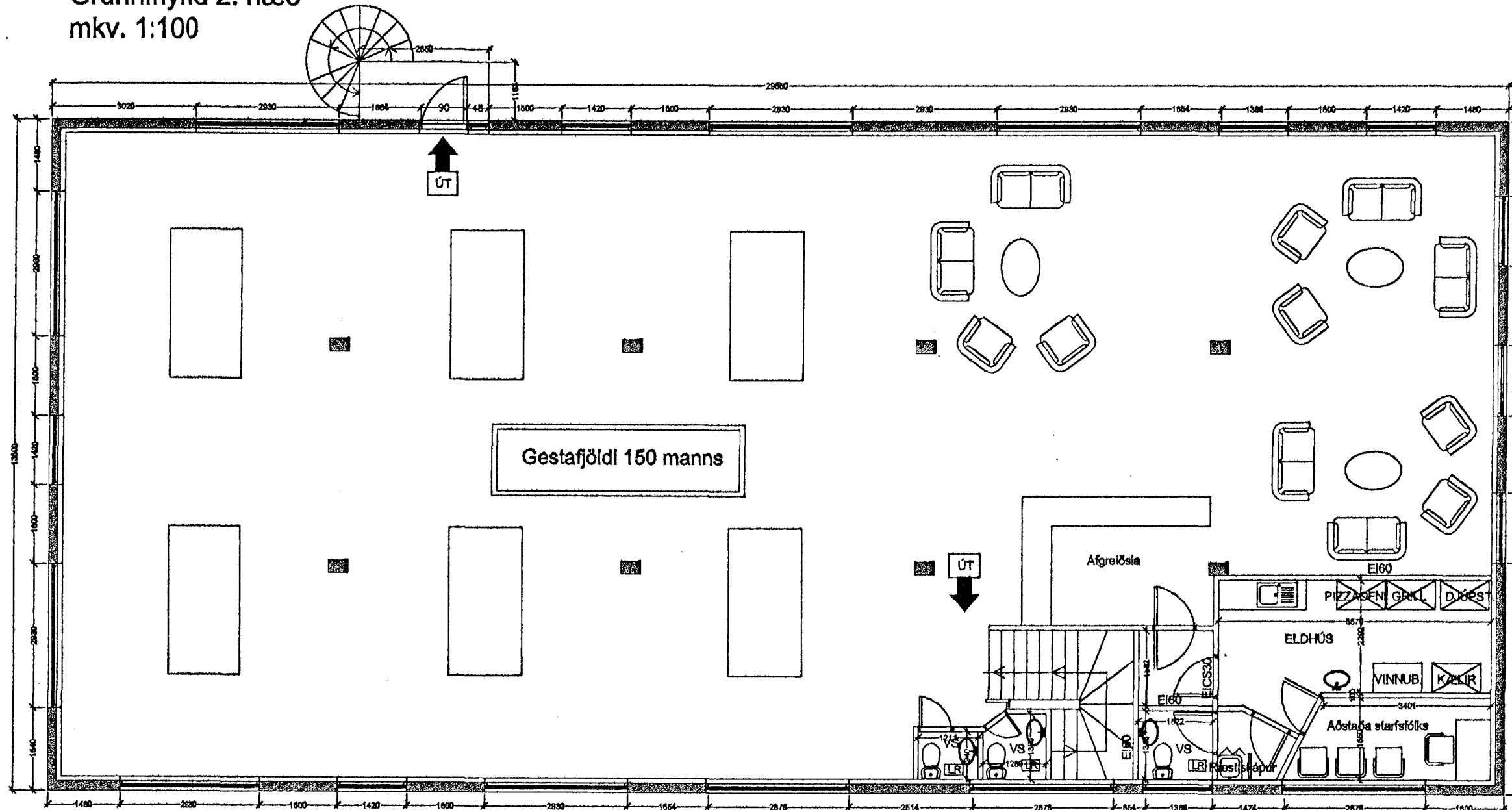

17.09.04
Slótkvili í höfuðborgarsvæðisins bs.

Byggingarlýsing:
Húsið er steinsteypt með þakvirkri úr timbrl, múrað að innan á hefðb. hátt. Koma skal fyrir sjálfvirku brunavíðvörðunarkerfi tengt víðurkenndri stjórnstöð.
Í húsinu er útljós og neyðarlýsing. Flóttaleiðir eru á eflr hæð út um hringstiga og á neðri hæð útum aðalinnangang.

Byggingarfulltrúi
samþykkir erindið.
05 OKT. 2004
Bent skal á að samþykki þessi verður ekki virk, fyrr en eftir þinglýsingu eignaskrárþinglýsingarinnar og skráningu þennar hjá Hagkerfið í Húsnámsráði.
Byggingarfulltrúinn í Hafnarfirði
Eh. Kristján Þorinnsson

ÚTGÁFUFERILL

NÚMÉR:	DAGS.	SKÝRINGAR:	ÁNNIÐ:
A	08/09/04	þétt við byggjfs.	
B	15/09/04	lagf. texti o.fl	
C	29/09/04	þétt við hurð wc	
DAGS.	SAMRÁÐHÖNNUNUR		

HEILBRIGÐISEFTIRLIT
HAFNARFJARÐAR-
OG KÓPAVOGS SVÆÐIS
Göfudagrei 7 - 110 Cópabæ
11.09.04

EMIL ÞÓR GUÐMUNDSSON
FTFI
LÆKJASMÁRA 98
200 KÓPAVOGUR
SÍMI: 544 4004
GSM: 898 8617
NETFANG: emil@emil.is
kt: 280458-3499

HEITI VERKS:
Trönuhraun 10

HEITI TEKNINGAR:
Grunnmynd hæða

MKV:	DAGS.	VERK NR	
1:100	17/09/04	Trö10	
TEIKNAB.	YFIRFARIÐ	SAMÞYKKT	NR. TEKNINGAR
EÞG	EÞG	EÞG	BN01
DAGS. UNDIRSKR.	NAFN HÖNNUNAR		
<i>21/09/04</i>	EMIL ÞÓR GUÐMUNDSSON	BN01	
UNDIRSKR. HÖNNUNAR	ÚTGÁFA		
<i>EÞG</i>	C		