

Grunnmynd 1. hæð, m=1:50

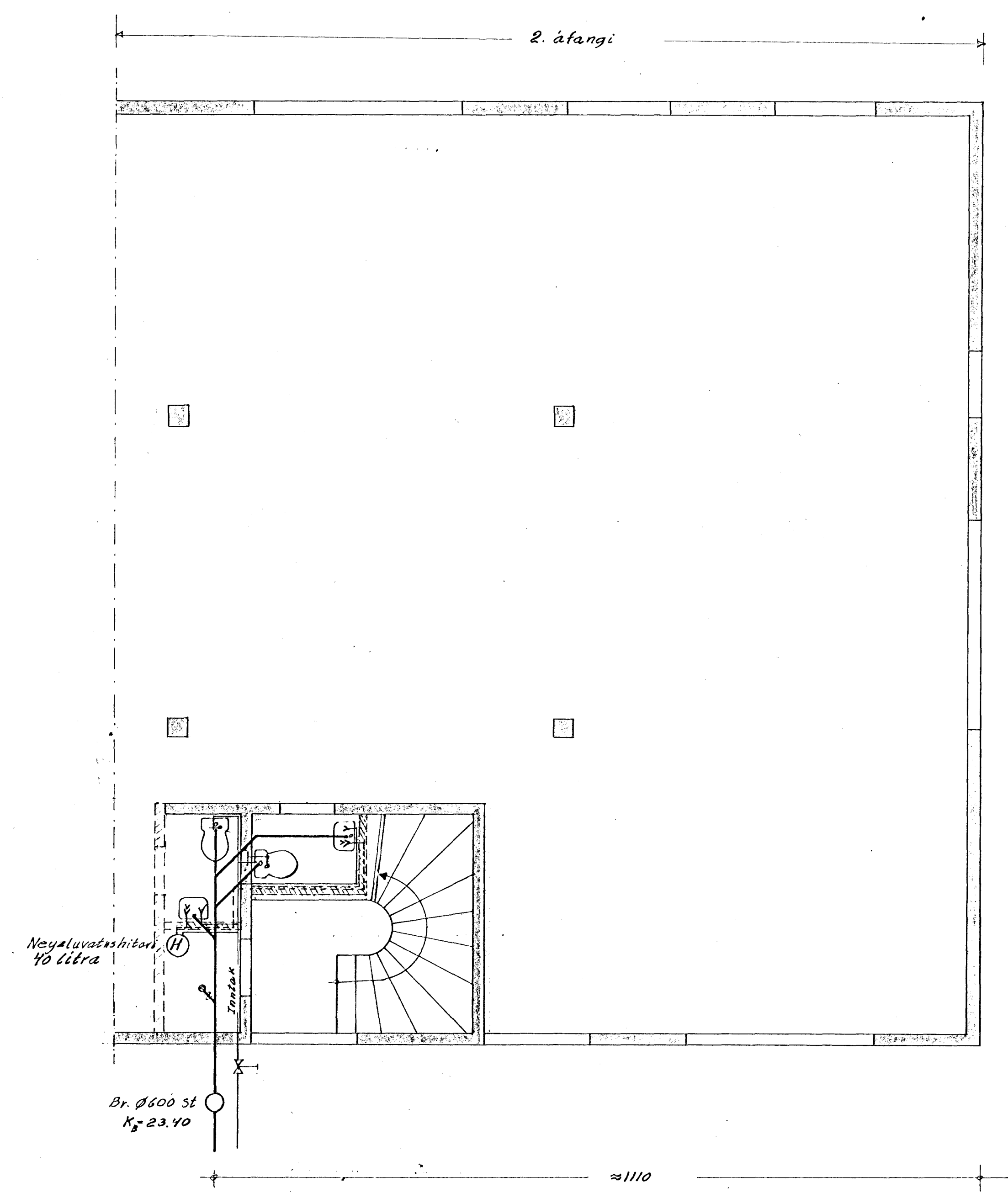

Afstöðumynd, m=1:500

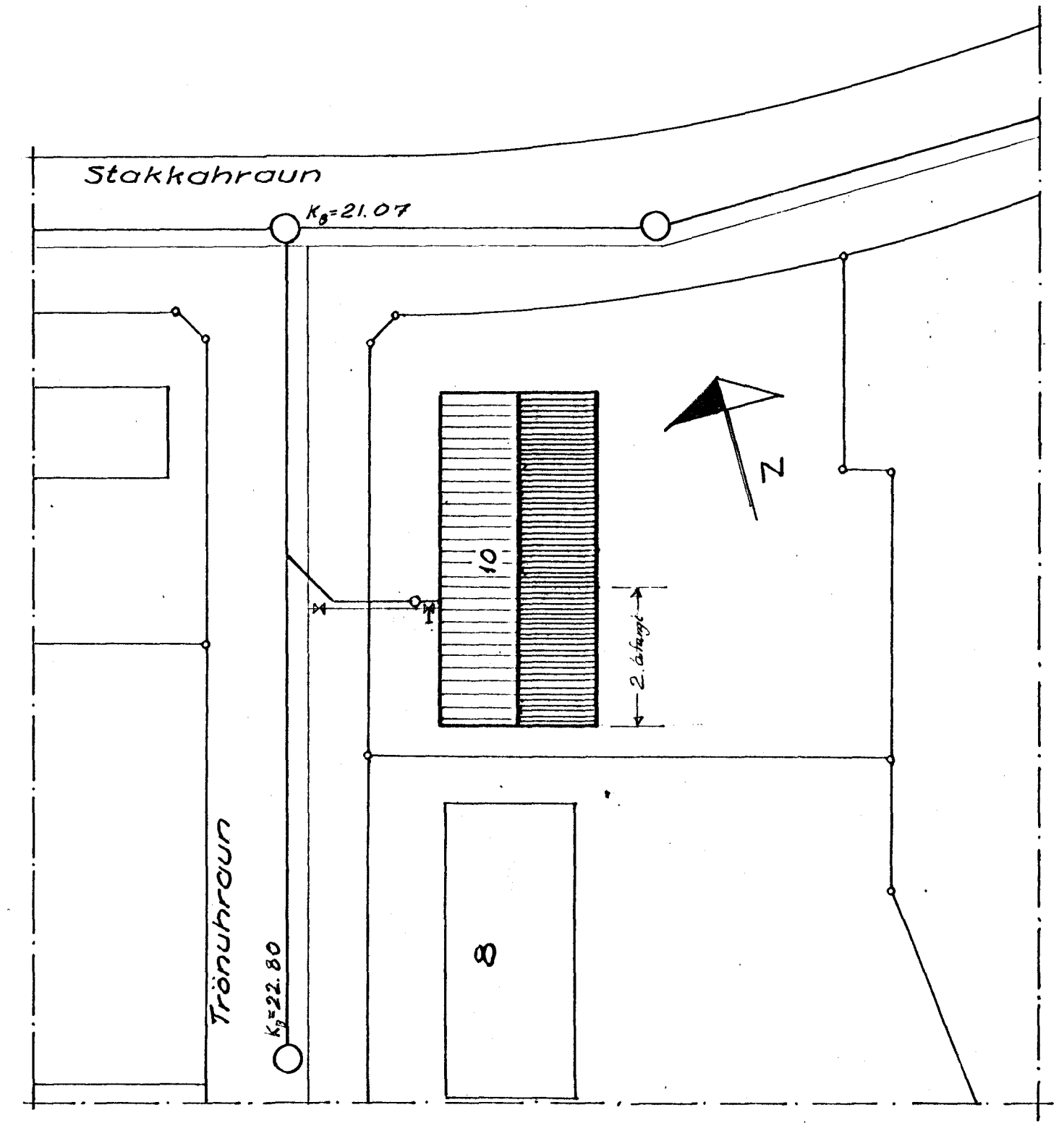

Inntak, m=1:20

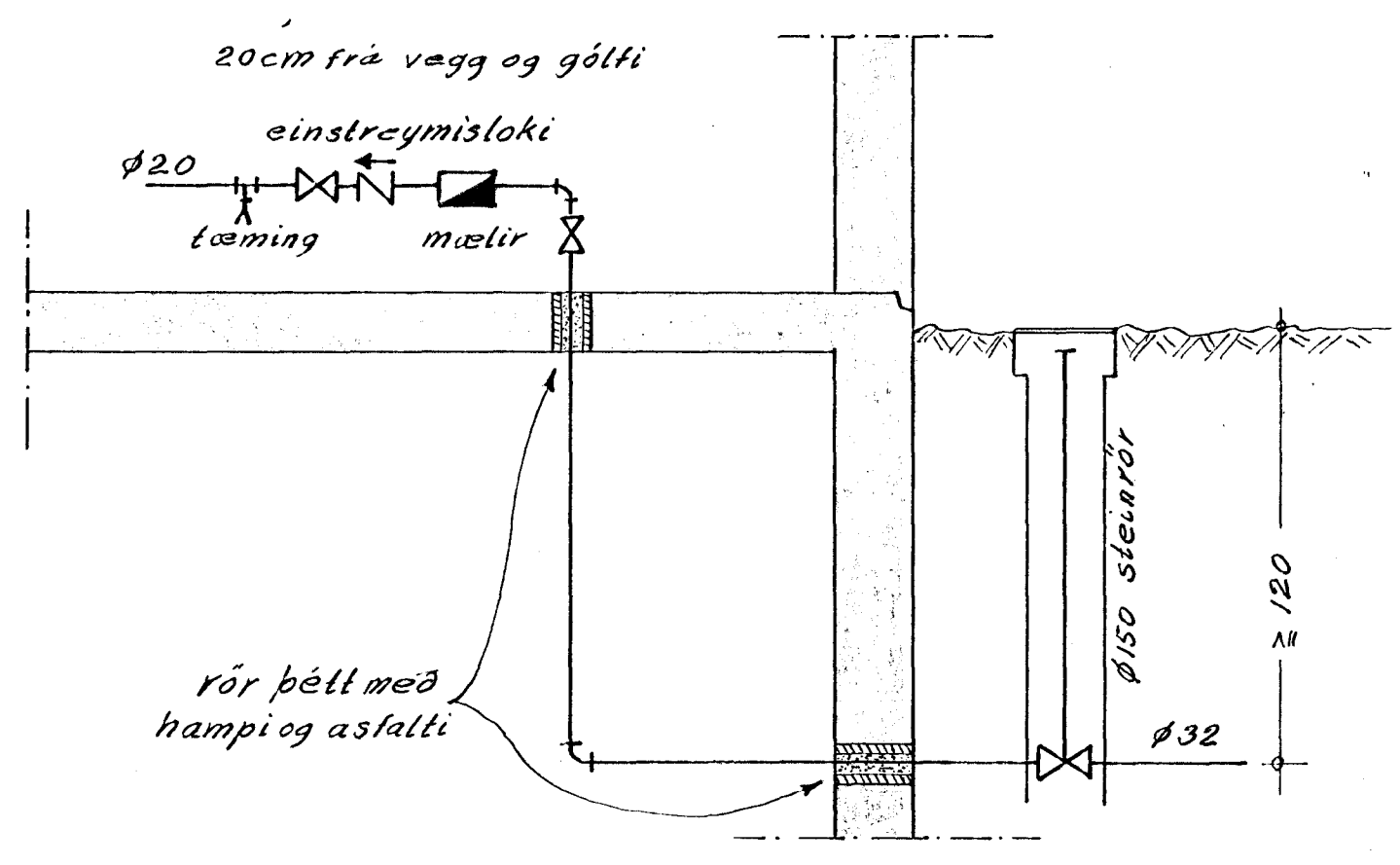

**Skýringar:**  
 Frærennislagnir undir plötu  
 að brunni Ø100 st halli ≈ 220‰  
 frá brunni Ø150 st halli ≈ 116‰  
 Neygaluvalnslagnir innanhús Ø20 stál,  
 málist með ryðvarnarmálningu, einangrist  
 og vefjist með sisalpappa. Lagnir  
 leggist i vegggrautar.  
**Tákn:**  
 — Frærennsl.  
 — Kalt vatn.  
 - - - Heilt vatn.

<b>HAGVERK</b>	
<small>BANKASTRÆTI 11, Sími 26011</small>	
Verkefni:	Trönuhraun 10
Skýringar:	72047-11
Grúntagnir	24
skolp og vatn	5
	73
Mælikvarði:	1:20, 1:50, 1:500
	19.11.11