

Trönuhraun. 7 Matshluti 01

Um er að ræða breytingu á húsnæði við Trönuhraun 7, MHL.01, sem í dag er lónaðar- og skrifstofuhúsnæði. Ekki er verið að breyta nýtingu á húsnæðinu, heldur skipta því upp í smærri einingar, svo sem vinnustofur og skrifstofur ca: 40m² gólfpláss í hverju bili og ca: 13m² pallur, sem nýttist sem kaffistofa og eða skrifstofa. alls ca: 50m² 5-7 bílastæði eru meðfram húsinu og við gafi þess. Gengið er inn í húsnæðið frá svölum, sem settar eru utan á húsið.

1. Breyting: settar svalir og gengið inn í hvert bil frá svölum
2. Breyting: gluggum og inngangshurð í hvert bil.
3. Breyting: þaki lyft að hluta og settir gluggar.

Undirritaðir meðeigendur að Trönuhrauni 7 .eru samþykktir þessum breytingum á Matshluta. 01

MHL 01 *Benedikt Guðbrandsson* 00-01 Benedikt Guðbrandsson *Aðalsteinn Gíslason* 01-01 Aðalsteinn Gíslason & Stefán Hafliði Aðalsteinnsson

MHL.02 *Gunnar Hjaltalín* 0101 Gunnar Hjaltalín *Litla partasalan ehf* 0102 & 0103 Litla partasalan ehf *Abraham B. Skarvaki* 0104 Bifreiðaverkstæði Bifásinn ehf

MHL.03 *Tvifell ehf* 0101 Tvifell ehf *Gunnar Líjundsson* 0102 Móna ehf *Ingvar Geirsson* 0103 Ingvar Geirsson Ingvar & Kristján ehf

Tvifell ehf 0104 - 0105 - 0106 *Gunnar Hjaltalín* 0105 MÓNÁ *Ingvar Geirsson* 0106

Afstöðumynd

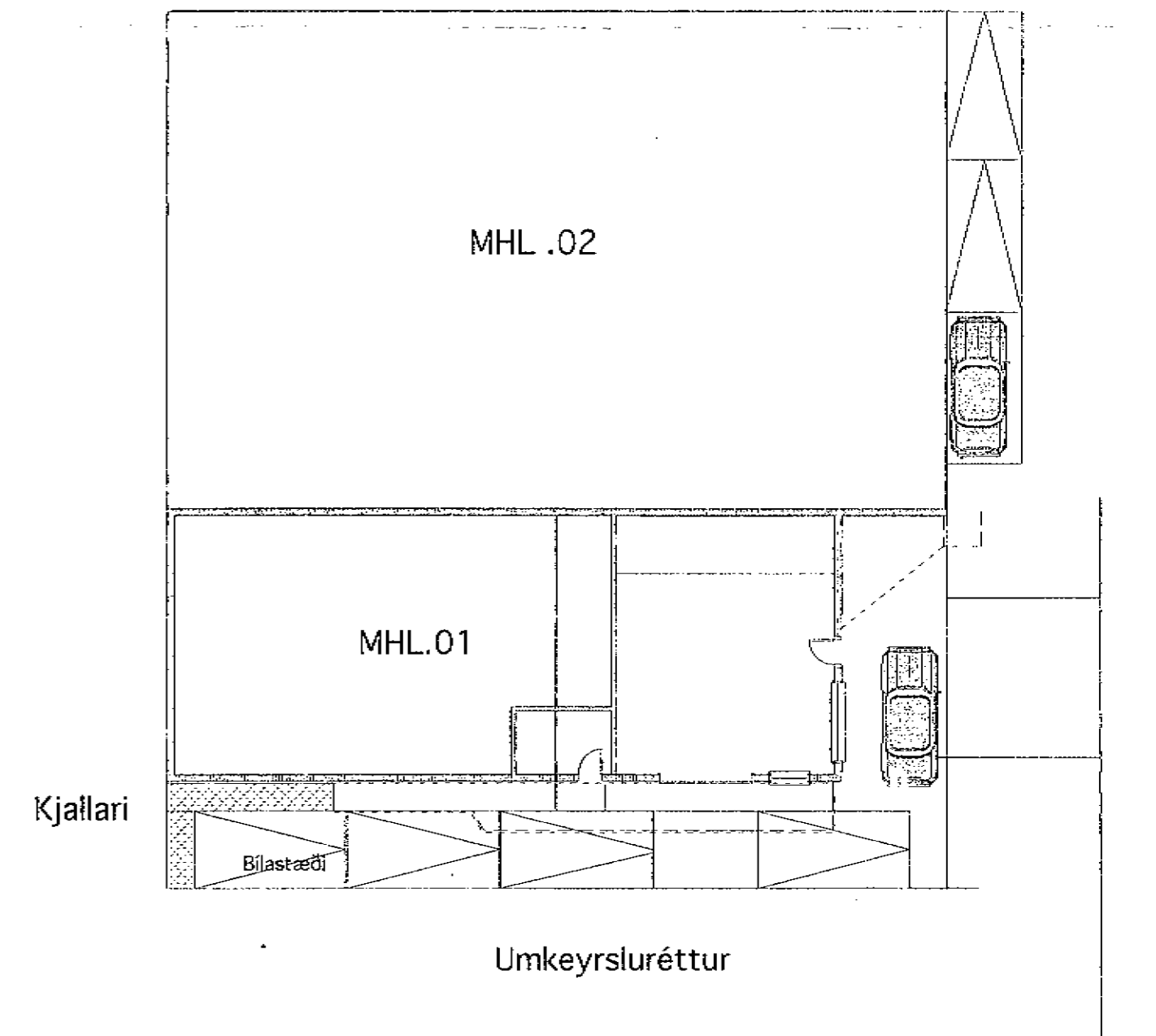
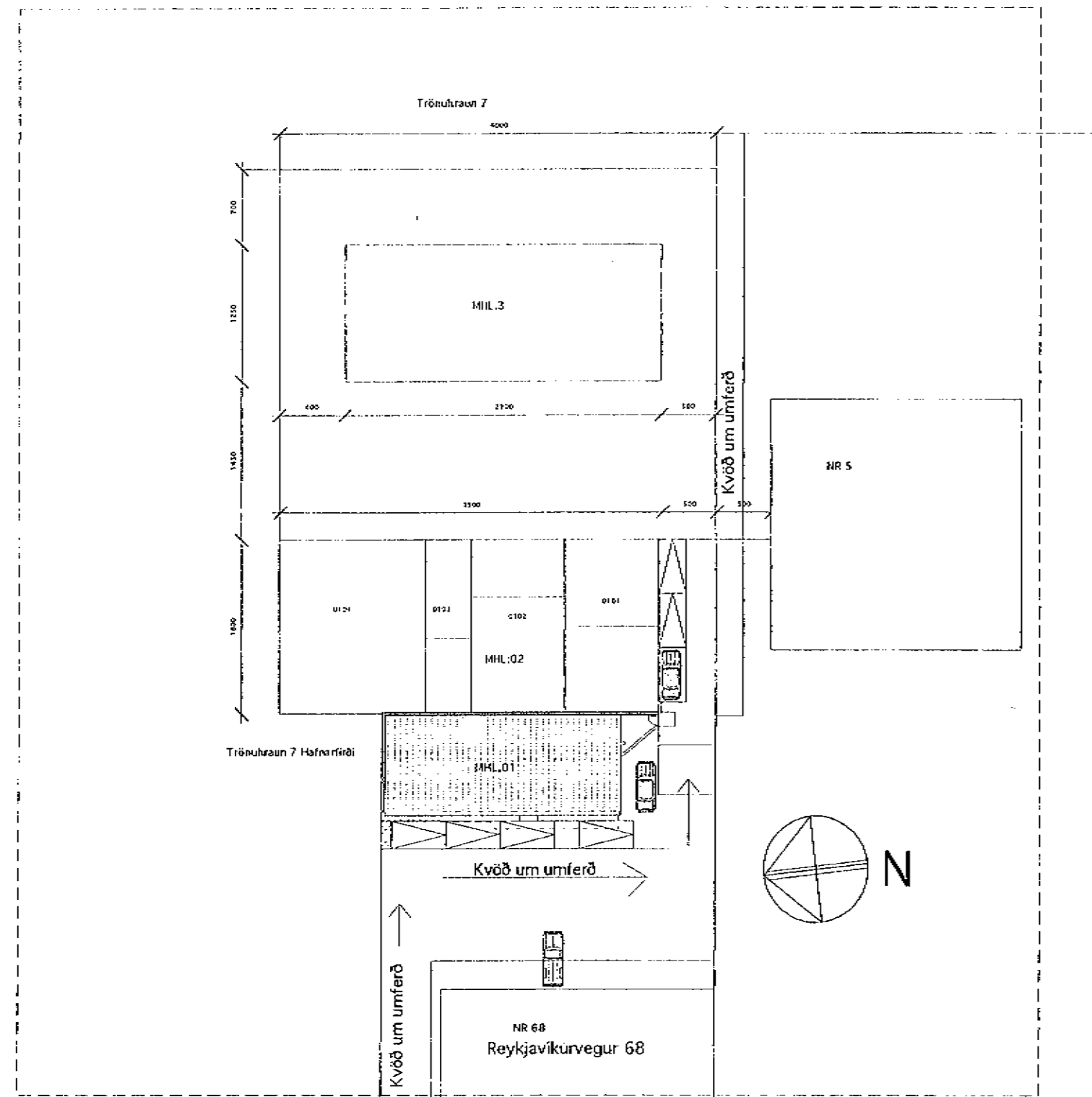
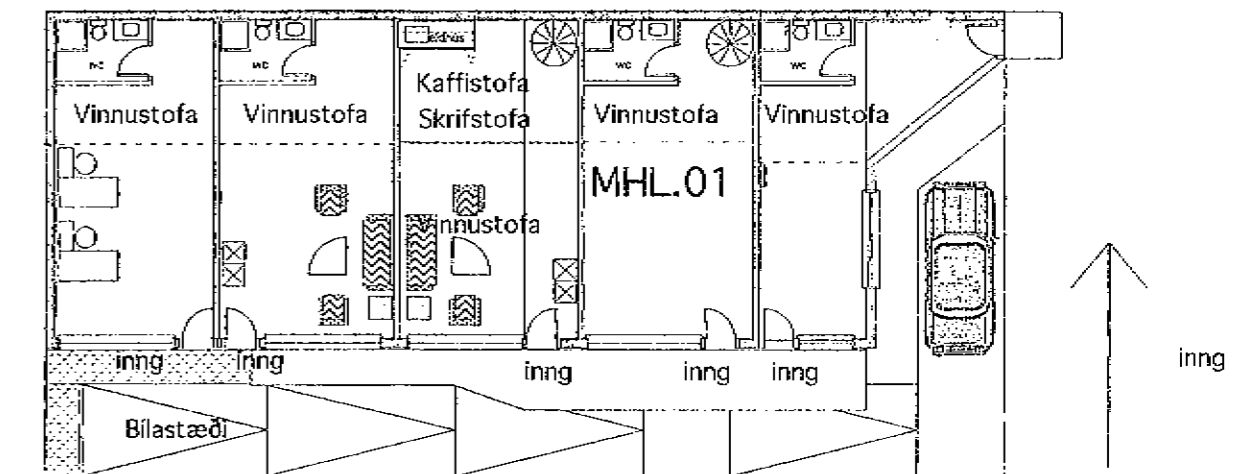
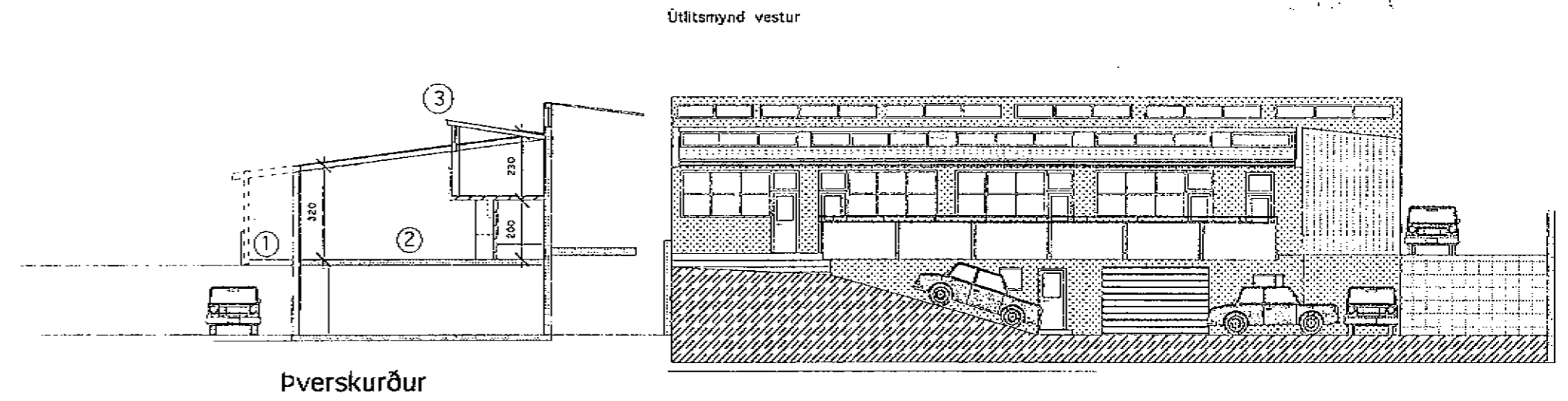

Trönuhraun 2 Hafnarfirði
Grunnmynd, útlitsmynd og afstöðumynd
Mælikvarði 1: 200 1: 500
Reykjavík 14-11-2003