

Samþykkt þann
20 FEB. 1998
Byggingafulltrúinn í Hafnarfirði
Erlendur Hjálmarsson

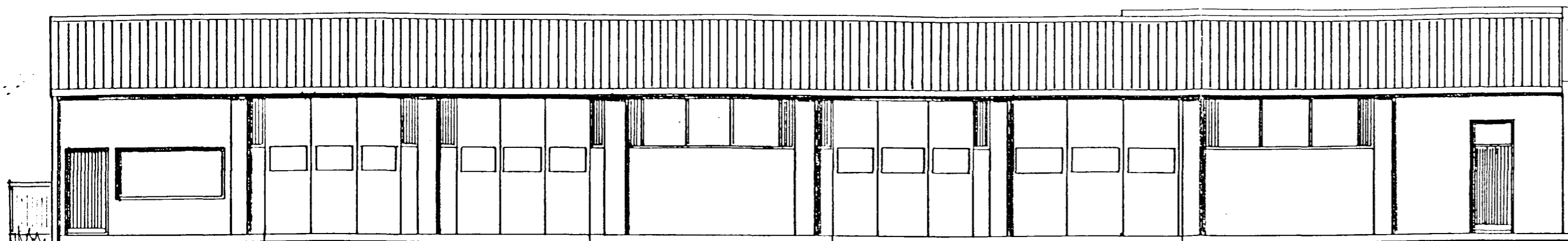

AUSTUR að Trönuhrauni

MHL. 01

Skráningartíðla: TRÖNUHRAUN 7, Hafnarfirði		Skrásetjari: Friðþjófur Sigurðsson															
Landsnúmer: 122753		Kennitala: 200724 2249															
Mælikvæðinúmer: 01		Dags: 29.01.1998															
Uppskipting og lýsing	D0	D1	D2	D3	D4	D5	D6	D7	D8	D9	D10a	D10b	D11	D12	D16	D17	
	Lúkur	Þyk	hókur	hókur	Eigna	Stærðir	D5M	D6	D7	D8	D9	D10a	D10b	D11	D12	D16	D17
					hæð	hæð	hæð	hæð	hæð	hæð	hæð	hæð	hæð	hæð	hæð	hæð	hæð
						00	0001	0002	01	0101	0102						
						Markhúsi	275,1	0,0	0,0	0,0	275,1	196,6		973,1	244,4	275,1	865,3
						Botn											
						00											
						0001	85,6	0,0	0,0	0,0	85,6	0,0		167,6	68,2	76,5	171,9
						A	0002	12,9			12,9	2,35	2,35	30,3	10,2	12,9	24,0
						01	1 hað	196,6	0,0	0,0	196,6	196,6		737,3	176,2	196,6	493,4
						A	0101	196,6			196,6	2,70	3,00	550,5	176,2	196,6	2,80
						A	0102					0,20	1,30	196,6			

Athugasemdir:
 Við útreikning netflata er miðað við að úrveggur með einangrun séu 0,30 m.
 Úrveggjum er sleppt við útreikning netflata.
 Samnefningu hlakerti er fyrir báða matskúkana og er mælsgrindin í fasteign 0104 í mhl. 02.
 Sér rafhagniskerti er fyrir matskúkan. Sér notkunarmælt er fyrir hvora hæð og eru þær í 0104 í mhl. 02.
 A-hvort hæð er sér deilifalla rafmagns "varnarpalla".
 Rafmagnsnotað er í fasteign 0101 í mhl. 02. Samantalið er í fasteign 0104 í mhl. 02.
 Samkomutag er um slóti á afhöfandi löðunum, sjá eignaskiptaáfrýgingu.

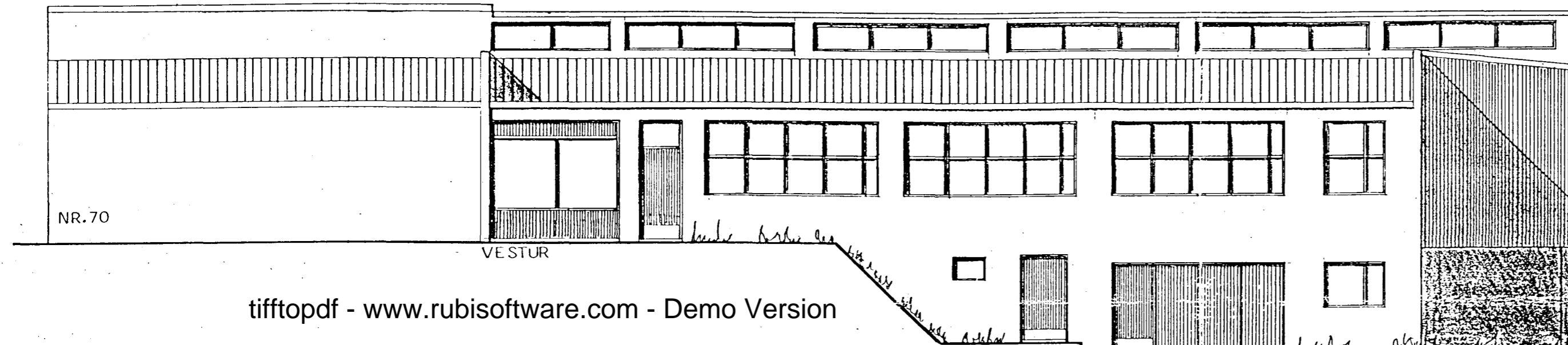

NR.70

VE STUR

MHL. 02

Skráningartíðla: TRÖNUHRAUN 7, Hafnarfirði		Skrásetjari: Friðþjófur Sigurðsson															
Landsnúmer: 122753		Kennitala: 200724 2249															
Mælikvæðinúmer: 02		Dags: 29.01.1998															
Uppskipting og lýsing	D0	D1	D2	D3	D4	D5	D6	D7	D8	D9	D10a	D10b	D11	D12	D16	D17	
	Lúkur	Þyk	hókur	hókur	Eigna	Stærðir	D5M	D6	D7	D8	D9	D10a	D10b	D11	D12	D16	D17
					hæð	hæð	hæð	hæð	hæð	hæð	hæð	hæð	hæð	hæð	hæð	hæð	hæð
						01	0101	0102	0103	0104							
						Markhúsi	560,0	0,0	0,0	0,0	560,0	0,0		2.450,0	523,9	560,0	2.187,3
						Botn											
						01	1 hað	560,0	0,0	0,0	560,0	0,0		2.338,0	523,9	590,0	2.187,3
						A	0101	140,8			140,8	3,40	4,95	567,8	130,2	140,8	543,9
						A	0102	139,2			139,2	3,40	4,95	561,2	131,6	139,2	550,3
						A	0103	69,8			69,8	3,40	4,95	260,5	64,3	69,8	288,5
						A	0104	210,4			210,4	3,40	4,95	878,4	197,6	210,4	825,0

Athugasemdir:
 Við útreikning netflata er miðað við að úrveggur með einangrun séu 0,30 m.
 Úrveggjum er sleppt við útreikning netflata.
 Ódúum úrveggjum er sleppt við útreikning netflata.
 Samnefningu hlakerti er fyrir báða matskúkana og er mælsgrindin í fasteign 0104 í mhl. 02.
 Sér rafhagniskerti með notkunarmælt er fyrir hverja fasteign. Rafhagniskertið og mæltar eru í fasteign 0104 í mhl. 02. Þær er og samantalið.
 Sér deilifalla rafmagns er í hvorn fasteign "varnarpalla".
 Rafmagnsnotað er í fasteign 0101 í mhl. 02.
 Samkomutag er um slóti á afhöfandi löðunum, sjá eignaskiptaáfrýgingu.

tifftopdf - www.rubissoftware.com - Demo Version

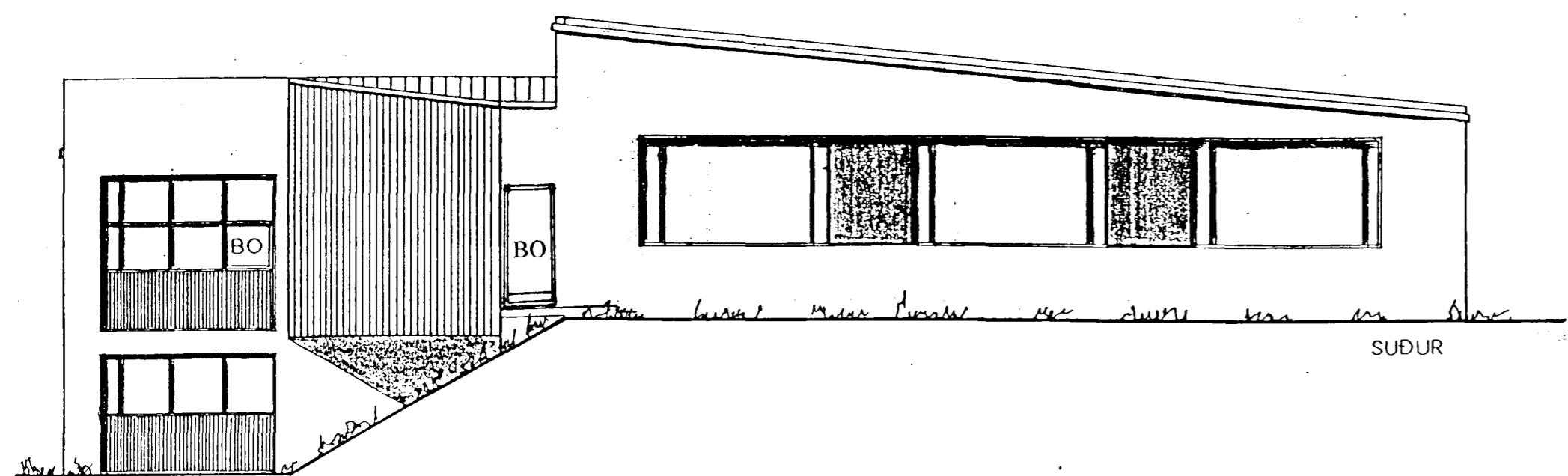

SUDUR

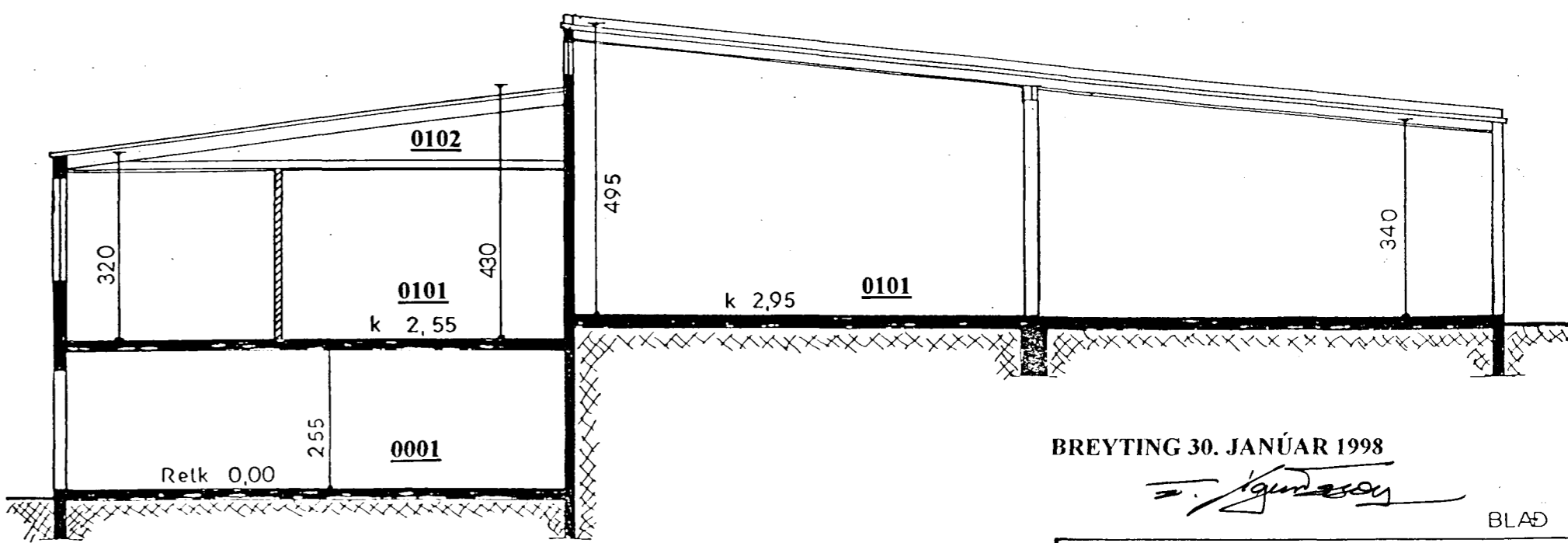

SNÍÐ A-A

BREYTING 30. JANÚAR 1998

[Signature]

BLAÐ 2.

TRÖNUHRAUN NR. 7

ÚTLIT
SNÍÐ 1:100

Friðþjófur Sigurðsson

HAFNARFIRÐI Í MARS 1993

[Signature] Friðþjófur