

FRÁRENNSLISLAGNIR:

EFNI OG FRÁGANGUR LAGNA SKAL VERA SAMKVÆMT BYGGINGASAMÞYKKT HAFNARFJARÐAR OG REGLUGERÐ UM HOLRÆSI Í REYKJAVÍK. GRAFA SKAL FYRIR LÖGNUM Í FULLÞJAPPAD FYLLINGAREFNI 15cm NIDUR FYRIR RÖR OG FYLLA UNDIR OG UMHVERFIS LAGNIR MED A.M.K. 15cm FINUM SANDI OG ÞJAPPA VEL EN GÆTILEGA. SAMA GILDIR UM BRUNNA. HÆÐIR Á LÖGNUM ERU HÆÐIR Í RENNSLISBOTNI. STÆRÐIR LAGNA ERU 1mm, EN BRUNNA 1cm. ALLAR LAGNIR SKULU VERA BEINAR, EN BEYGJUR OG GREININGAR GERÐAR MED ÞAR TIL GERÐUM BEYGJU- OG GREININGASTYKKJUM. STEINSTEYPURÖR Í GRUNNI SKAL BADA Í ASFALTI EÐA FLINKOTI, UM LAGNINGU PLASTLAGNA GILDIR 1ST. 65. LAGNIR Í VEGGRAUFUM SKAL HLJÓÐEINANGRA. LAGNIR YFIR LOFTI (ÚTLOFTANIR), NIDURFALLSPÍPUR FRÁ HREINLÆTISTÆKJUM, SKAL EINANGRA MED 1" STEINULLARMOTTUM OG VEFJA MED TJÖRUPAPPA OG SNÚA ÞAR UTAN UM MED BENSLAVÍR Á 50cm MILLIBILI. UM STÆRÐIR OG STAÐSETNINGU RAUFA, SKAL HAFNA SAMRÁÐ VID PÍPULAGNINGARMEISTARA. STAÐSETNING STÚTA Í SAMRÁÐI VID ARKITEKT OG PÍPULAGNINGARMEISTARA.

VATNSLAGNIR:

EFNI OG FRÁGANGUR LAGNA SKAL VERA SAMKVÆMT BYGGINGASAMÞYKKT HAFNARFJARÐAR OG FORSKRIFT VATNSVEITU REYKJAVÍKUR. ALLT EFNI, PÍPUR, FITTINGS, SKAL VERA GALVANISERAD. PÍPUR SKULU EINANGRADAR MED A.M.K. 20mm GLERULLARHÖLKUM OG VAFÐAR MED PLASTDÚK. KERFIÐ SKAL PRÖFA MED KÖLDU VATNI OG 8 kg/cm² ÞRÝSTINGI. BALLOFIX RENNILOKAR (EÐA SAMSVARANDI) SÉU VID HVERT TÆKI, EINSTREYMILOKI VID ÞVOTTAVÉLAR. LAGNIR UTANHUSS SKULU VERA ÚR PLASTI (REYKJALUNDSPLAST).

HITALAGNIR:

EFNI OG FRÁGANGUR LAGNA SKAL VERA SAMKVÆMT BYGGINGASAMÞYKKT HAFNARFJARÐAR OG REGLUGERÐ HITAVEITU REYKJAVÍKUR. ALLAR PÍPUR OG FITTINGS SKULU VERA VENJULEGAR SVARTAR OG MÁLA MED ASFALT-MÁLNINGU OG EINANGRA MED A.M.K. 20mm GLERULLARHÖLKUM OG VEFJA MED PLASTDÚK.

VEGGEINANGRUN SÉ A.M.K. 2 1/2" PLAST, ÞAKEINANGRUN A.M.K. 4" (2x2" SKARAÐ) STEINULLAR- EÐA GLERULLARMOTTUR, TVÖFALT VERKSMÍÐJUGLER Í GLUGGUM.

STÆRÐIR OFNA OG MÆLAGRIND HITAVEITU; SJÁ OFNASKRÁ. Á OFNUM SKULU VERA SJÁLFVIRKIR OFNKRANAR T.D. DANFOSS. DANFOSS RAVL. LOKAR („TÚR“ LOKAR) Á ÖLLUM OFNUM, NEMA 11, 12, 14, 17, 18, 19, 110, 2.5, 2.6 OG 2.8

ÞAR SÉU DANFOSS FJVR. (RETUR“ LOKAR). Á ÖLLUM OFNUM SÉU LOFTSKRÚFUR, STILLITÉ OG AFTÆMISKRÚFUR. STILLA SKAL KERFIÐ MED STILLITÉUM, ÞANNIG AD ALLIR OFNAR HITNI JAFNVEL, ÞEGAR ALLIR SJÁLFVIRKIR OFNLOKAR ERU OPNIR.

TÁKN:

—	FRÁRENNSLISLÖGN	—	KALDAVATNSKRANI
- - -	DRENLOGN (ÓÞÖKKUD)	—	HEITAVATNSKRANI
---	KALT NEYSLUVATN	—	KRANI MED SLÖNGUSTÚT
----	HEYTT	—	RENNILOKI
-----	FRAMRAS („TÚR“ LÖGN)	—	RENNILOKI MED SPINDLI
-----	BAKRAS („RETUR“ LÖGN)	—	UPP ÚR JÖRD
-----	INNTAK HITAVEITU	—	EINSTREYMILOKI
		—	VATNSMÆLIR

SKAMMSTAFANIR:

- | | |
|--------------------------|--------------------------------------|
| VS. VATNSSALERNI | BR. HOLRÆSABRUNNUR |
| HL. HANDLAUG | SB. SANDBRUNNUR |
| B. BAÐ | BK. HÆÐ Á BRUNNBOTNI |
| S. STEYPIBAÐ | ST. STEINSTEYPURÖR |
| SV. SKOLVASKUR | J. STEYPUJÁRNSRÖR (POTTRÖR) |
| EY. ELOHÚSVASKUR | PVC. PLASTRÖR. RAUÐ Í GRUNNA OG JÖRD |
| UV. UPPÞVOTTAVÉL | GRÁ YFIR GÓLFPLÖTU |
| ÞV. ÞVOTTAVÉL | % HALLI Á LÖGN |
| HV. FRÁRENNSLI HITAVEITU | TK. TENGIHÆÐ HEIMÆÐAR |
| SL. SLÖNGUKRANI | YÞ. ÚTLOFTUN YFIR ÞAK |
| GV. GARÐVATN | H.R. HREINSISTYKKI |
| GN. GÖLFNIDURFALL | G.SV. GRJÓTSVELGUR |
| NF. NIDURFALLUTAN HÚSS) | |
| SN. SVALANIDURFALL | |
| b. ÞAKNIDURFALL | |

LOFTPÚÐI A VATNSLÖGN:

EFST Á ÖLLM LÖDRÉTTUM STOFNUM SKAL VERA 30cm LANGUR LOFTPÚÐI ÞVERMÁL JAFNT OG SVERASTI HLUTI STOFNSINS TALID FRÁ GREININGU VID ADALADFÆRSLUÆÐ

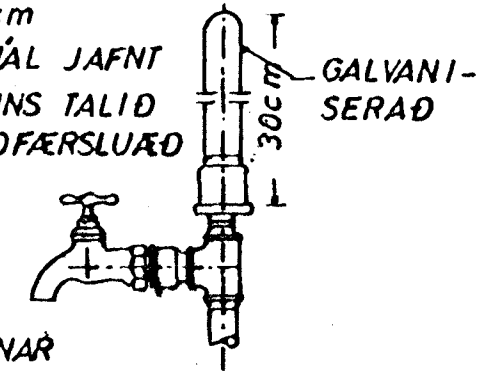

EINNG SKAL VERA SAMSKONAR LOFTPÚÐI Á HLIDARGREINUM SEM LENGRI ERU EN 8M, ÞVERMÁL JAFNT OG SVERASTI HLUTI HLIDARGREINAR

FRÁGANGUR SKOLPLAGNA UNDIR OG Í SÖKKULVEGG:

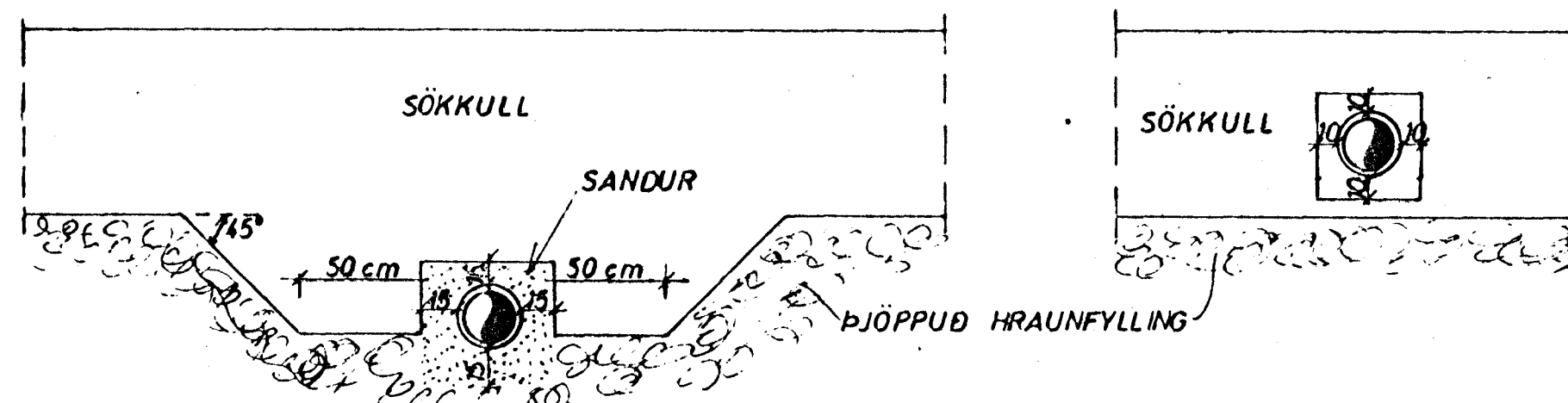

GRAFID SKAL FYRIR LÖGNUM UNDIR SÖKKLUM, ADUR EN ÞEIR ERU STEYPTIR

GÓLFRAUF:

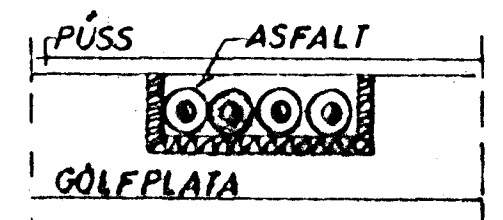

VATNSINNTAK UNDIR GÓLFPLÖTU:

LAGNIR YFIR LOFTI:

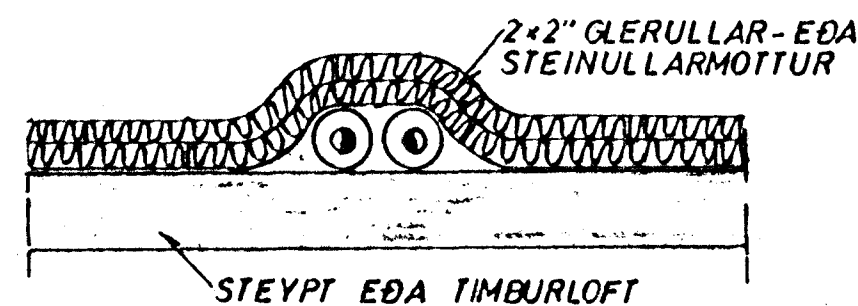

GRJÓTSVELGUR:

ÞÉTTILAG T.D. TJÖRUPAPPI, EÐA GLÆRT PLAST, ÞANNIG AD FINT EFNI FARI EKKI NIDUR Í SVELGINN

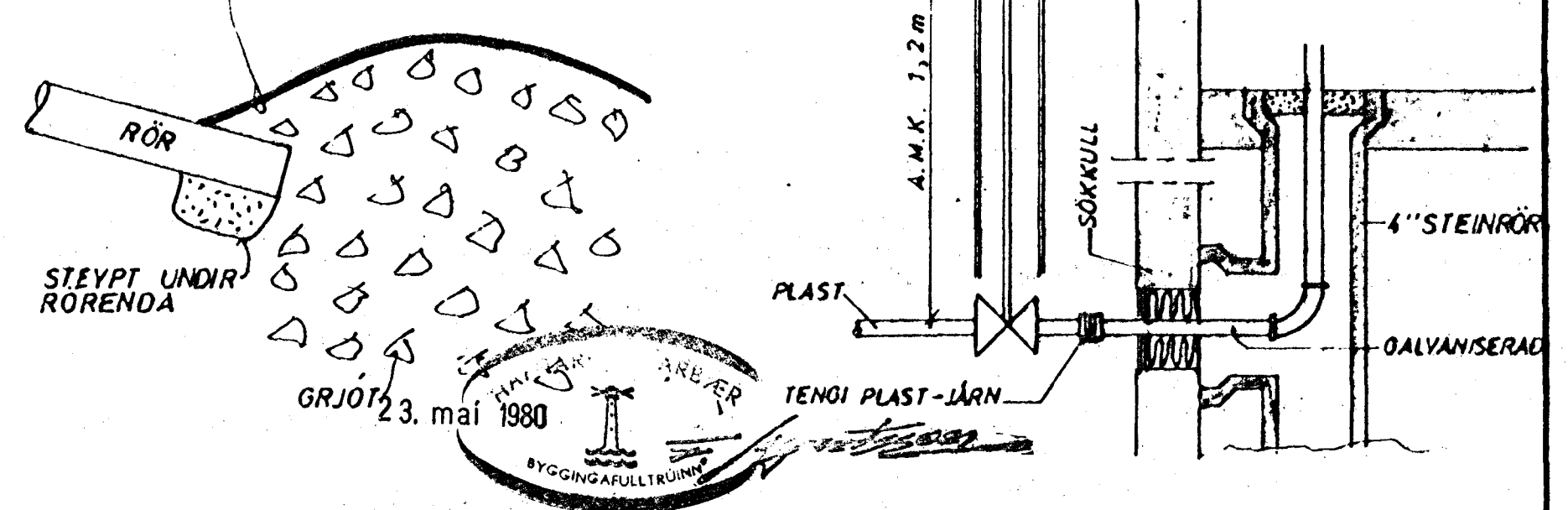

SKÝRINGAR

TÚNHVAMMUR 13

JÓHANN GUNNAR BERGÞÓRSSON VERKFR MVFI
STJANDGÖTU 11 — HAFNARFIRÐI — SÍMI 53315

MÆLIKVARÐI	VERK	TEIKN NR
✓	8001	2.0
Hannað ✓	Yfirfarið ✓	DAGS
Teiknað ✓	Samb. ✓	MÁI '80.
BREYTT		

HÚS D